DEMİR ADAM
EĞER KAÇAMAZSAM, ÖLECEĞİM !
GORİLLERİMDEN KİMSE KUTULAMAZ TENEKE KAFA!
ALFA Yayınları
SAYI: 4
1200 TL
Kdv dahil

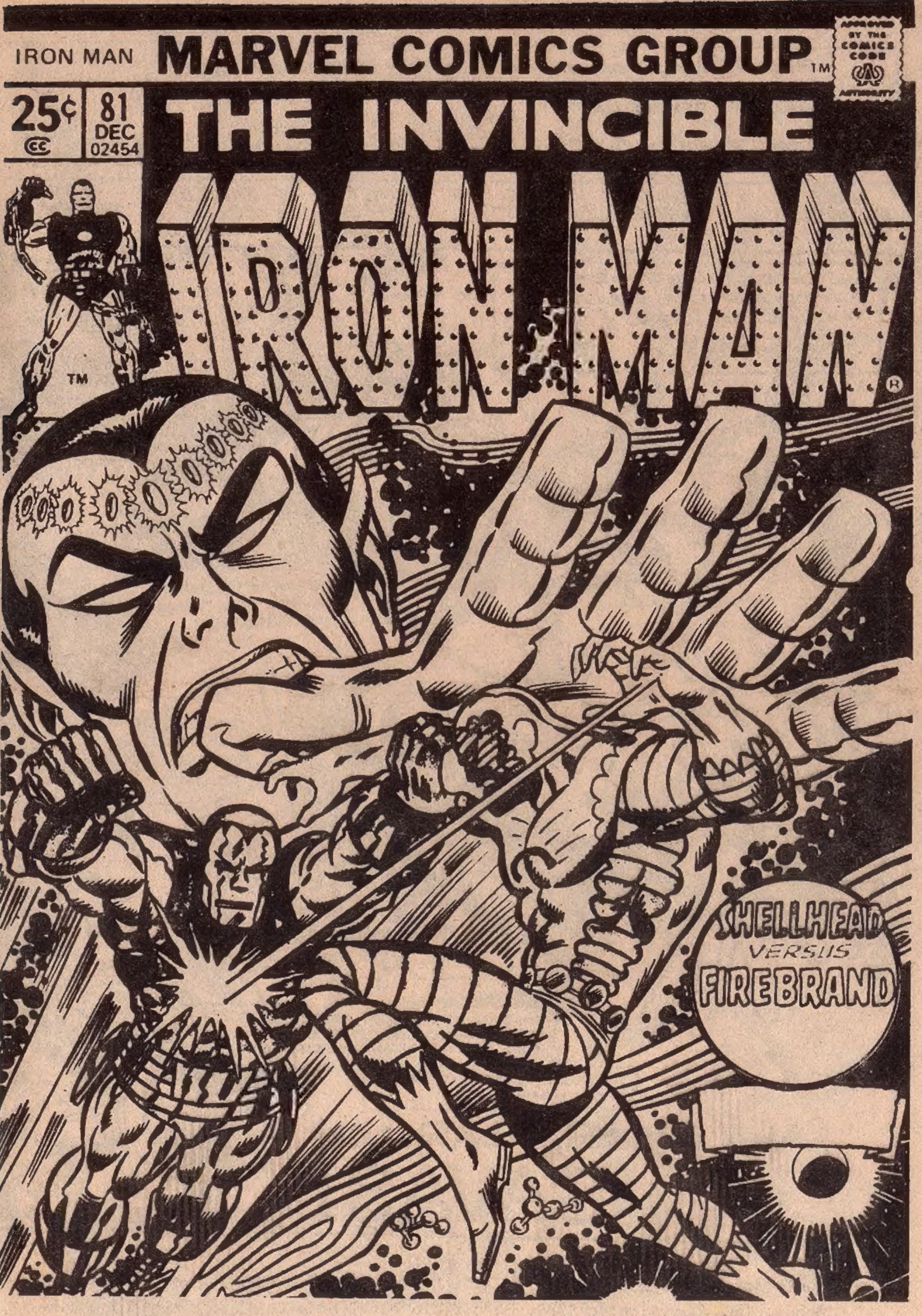

Alfa Yayıncılık ve Pazarlama Limited Şirketi adına Sahibi: M. Turgut Sağıroğlu
Müessese ve Yazıişleri Md.: Gül Feride Sağıroğlu
Yönetim Yeri: Ayazpaşa, Sulakçeşme Sokak, No: 10 Taksim-İstanbul. Tel: 151 63 51-52
Genel Dağıtım Hürriyet Holding A.Ş. Onbeş günde bir çıkar.
Kapak Baskı: Üç-Er Ofset 516 28 48 İç Baskı: Taşangil Ofset 527 58 90

Olağanüstü bir mucit olan milyoner sanayici TONY STARK kendisine güneş enerjisiyle çalışan demir bir zırh yaptı ve dünyanın en büyük savaşan insan silahı haline geldi: DEMİR ADAM

STAN LEE PRESENTS: THE INVINCIBLE IRON MAN™

MIKE FRIEDRICH *TYPEWRITER* || CHIC STONE *PENCIL* || VINNIE COLLETTA *INK* || ANNETTE KAWECKI LETTERS || JANICE COHEN COLORS || MARV WOLFMAN *EAGLE-EYE*

Demir Adam No:81 Copyright © 1975 by MARVEL COMICS GROUP, Marvel Entertainment Group, INC. Copyright © 1989. Bu dizinin Türkiye'de ve Türkçe konuşulan ülkelerde kitap ve dergi olarak yayın hakkı Alfa Yayıncılık Ltd.Şti'ne verilmiştir.

KISA BİR ÖZET..
BU EVRENDE BULUNAN DÜNYADA KUZEY AMERİKA KITASI, BİRÇOK BAĞIMSIZ ÜLKEYE BÖLÜNMÜŞ DURUMDADIR..
..ÖZELLİKLE DEMİR KAFANIN BULUNDUĞU KRALLIK ... HAREKETLİ GÜNLER YAŞIYOR. ÇÜNKÜ SİYAH LAMA VE KUNDAKCISI BURADA BULUNUYOR ...
BURADA HERŞEY ALTÜST OLMUŞ BİR DURUMDA.. BU ÜLKENİN KRALI OLAN SİYAH LAMA, DÜNYAMIZDA BİR HASTALIĞA YAKALANMIŞTIR..
ŞİMDİ DE İNTİKAM SAVAŞÇIMIZ, KUNDAKCI'YI BÜYÜK BİR İÇ SAVAŞIN ORTASINDA BU DÜNYA'YA ZARAR VERMEDEN BULMAYA ÇALIŞMAKTADIR..
BAM!
BUNUN KOLAY BİR İŞ OLDUĞUNU SANIYORSANIZ, KENDİNİZİ ONUN YERİNE KOYUN..
..OLUP BİTENLERİ ANLAMAYA..
..VE BİRŞEYLER YAPMAYA ÇALIŞIN.
..VE ASIL SAVAŞ, DAHA YENİ BAŞLADI.. KRAL JERALD'A KARŞI BİR AYAKLANMA BAŞLATAN BARON RO-CKLER'İ DİNLEYELİM..
DEMİR GİYSİLİ ADAMI ÖLDÜRÜN.. KRALIN ADAMI O..
MAAŞLARIM'ZI ARTIRMAYA NE DERSİN BARON
ATEŞ EDİN ASKERLER!

HEY AH BAPLAR, SİYAHLA.. YANİ KRAL JERALD'A AYAKLANMAYI BASTIRMADA YARDIMCI OLACAĞIMA SÖZ VERMEME RAĞMEN.. ASLINDA BU ...
,,BENİ PEK İLGİLENDİRMİYOR
,,ONA VE SÖYLEDİKLERİNE İNANMAMA RAĞMEN BOYUTUMDA ÇILDIRMAYA BAŞLAMASI VE SONRA DA...
,,O CANİLER SAVAŞINI BAŞLATMASI..
AFFEDİLİR BİR DAVRANIŞ DEĞİL..
ANCAK KUNDAKÇIYI BULUP BENİMLE GERİ GÖTÜRMELİYİM,,
,,YOKSA KIZ KARDEŞİ ROXİE BENİ ASLA AFFETMEZ.
*DEMİR ADAM #'S 69-77.!-MARV.
,,VE ŞU ANDA BENİ İLGİLENDİREN TEK KİŞİ O.. EVET SİZ..
PALYAÇOLAR YOLUMDAN ÇEKİLMİYOR SANIZ..
-BU SİZİN SORUNUNUZ,,
ZZAM!
,,BU DÜNYANIN KUZEY AMERİKASINDA YERALAN ÜLKELERİN ÇOKLUĞU, BU DÜNYADA BİZİM GEZEGENİMİZDEN ÇOK DAHA BÜYÜK BİR TEKNOLOJİ YARIŞINI BAŞLATMIŞ...
,,VE BU YARIŞ, ÖZELLİKLE SİLAH ALANINDA BU İNSANLARA BÜYÜK GELİŞMELER SAĞLAMIŞTIR..
MİNNESOTA İMPARATORLUĞUNUN BU PARALI ASKERLERİ BİRAZ YORULMUŞ GÖRÜNÜYOR..
,,UYKULARINDA BÜYÜK DAHİ TONY STARK'IN YENİLMEZ OLDUĞUNU ANLAYACAKLARDIR.,
,,EVET BİRAZ YORGUNLAR..

AMA FAZLA DEĞİL.. BU PARALI ASKERLERİN MENOMONNE ÜLKESİNİ GEÇİP MİCHİGAN GÖLÜNÜ AŞTIKTAN SONRA GELDİKLERİ BU ÜLKEDE BARON ROCKLER'İN HİZMETİNE GİRDİKLERİNDE HERŞEYİ GÖZE ALDILAR..
ONLAR İÇİN ÖLDÜRMEK SADECE YAPILMASI GEREKEN BİR İŞ...
DOĞRUYU VEYA YANLIŞI TARTIŞMAK ONLARIN SORUNU DEĞİL.
BELKİ BİRGÜN HAKETTİKLERİ ADALETİN PENÇESİ, ONLARI BULACAK...
VE İNTİKAM SAVAŞÇISI GELECEK.
KISACASI BUGÜN, ÇOK HAREKETLİ GEÇECEK..
BUNLARIN SAYISI BİTMEK TÜKENMEK BİLMİYOR?
BAKIN, AHBAPLAR DIŞARIDAKİ ARKADAŞLARINIZ SÖZÜMÜ DİNLEMEDİLER.
BENİMLE UĞRAŞMAYIN!
SİZ ONU DİNLEMEYİN.. O BARON ROCKLER'İN DÜŞMANI.. ÖLDÜRÜN ONU..
PEKALÂ BENİ YAKALAMAK İSTİYORSANIZ..
O.. ORADA DEĞİL..
ELBETTE.. BU JET-PATENLERİ OYUN İÇİN TAKTIĞIMI MI SANIYORSUNUZ?
SSUURRZZ!
SİLAHLARINIZIN ORTALIĞI YAKIP KAVURDUĞUNU GÖRMEK PEK EĞLENCELİ DEĞİL.

ONA NİŞAN ALAMIYORUM!..
ÇOK HIZLI!
VURAMADIM..
ATEŞ EDERSEM BAŞKASINI VURABİLİRİM..
TAM İSTEDİĞİM GİBİ..
BU TEKERLEKLERLE KOŞMAKTAN ÇOK DAHA HIZLI HAREKET EDEBİLİYORUM..
..BÖYLECE SİZİNLE OYUN OYNAYABİLİYORUM.. ŞAKALARIM İÇİN..
..ÖZÜR DİLERİM AHBAPLAR BUNLARI ÖRÜMCEKADAM'DAN ÖĞRENDİM!
ZAK!
GEÇMESİNE İZİN VERMEYİN.. GEÇİTLERİ KAPAYIN.. GEÇİTLERİ KAPAYIN!

UH.. OH.. BENİ SIKIŞTIRDILAR VE ÖLDÜRECEKLER..
ÇABUK HAREKET ETMENİN TAM ZAMANI..
BİRDENBİRE
ÇILGIN STARK BENİ ALMAYA GELDİLER.. ETRAFIMI SARDILAR..
UHH.. BİRAN İÇİN KENDİMİ KAYBETTİM..
ARTIK BİRŞEYLER YAPMALIYIM
KAYBEDECEK VAKTİM YOK...
NE? ŞİMDİ İKİ TANE DEMİR ADAM VAR..
BUNLAR IŞIK İLÜZYONLARI OLMALI?..
EVET! AMA HANGİSİ GERÇEK OLANI.. HANGİSİ!
BU OYUN BANA ZAMAN KAZANDIRACAK!
BOŞUNA SEVİNME DEMİR KAFA...
OYUNLARI ONU KURTARAMAYACAK.. NÖTRONİK PATLAYICIYI GETİRİN..
ONUN GÜCÜNE HİÇ BİRŞEY DAYANAMAZ..
YOL AÇIN.. YOL AÇIN!..
İŞTE!.. İLÜZYONLARINI ORTADAN KALDIRDIK.. ARTIK ONU KOLAY YOK EDEBİLİRİZ..
BURAYA KADAR..
BÜTÜN GÜCÜMÜ KULLANMALIYIM
BAŞKA ÇAREM KALMADI..

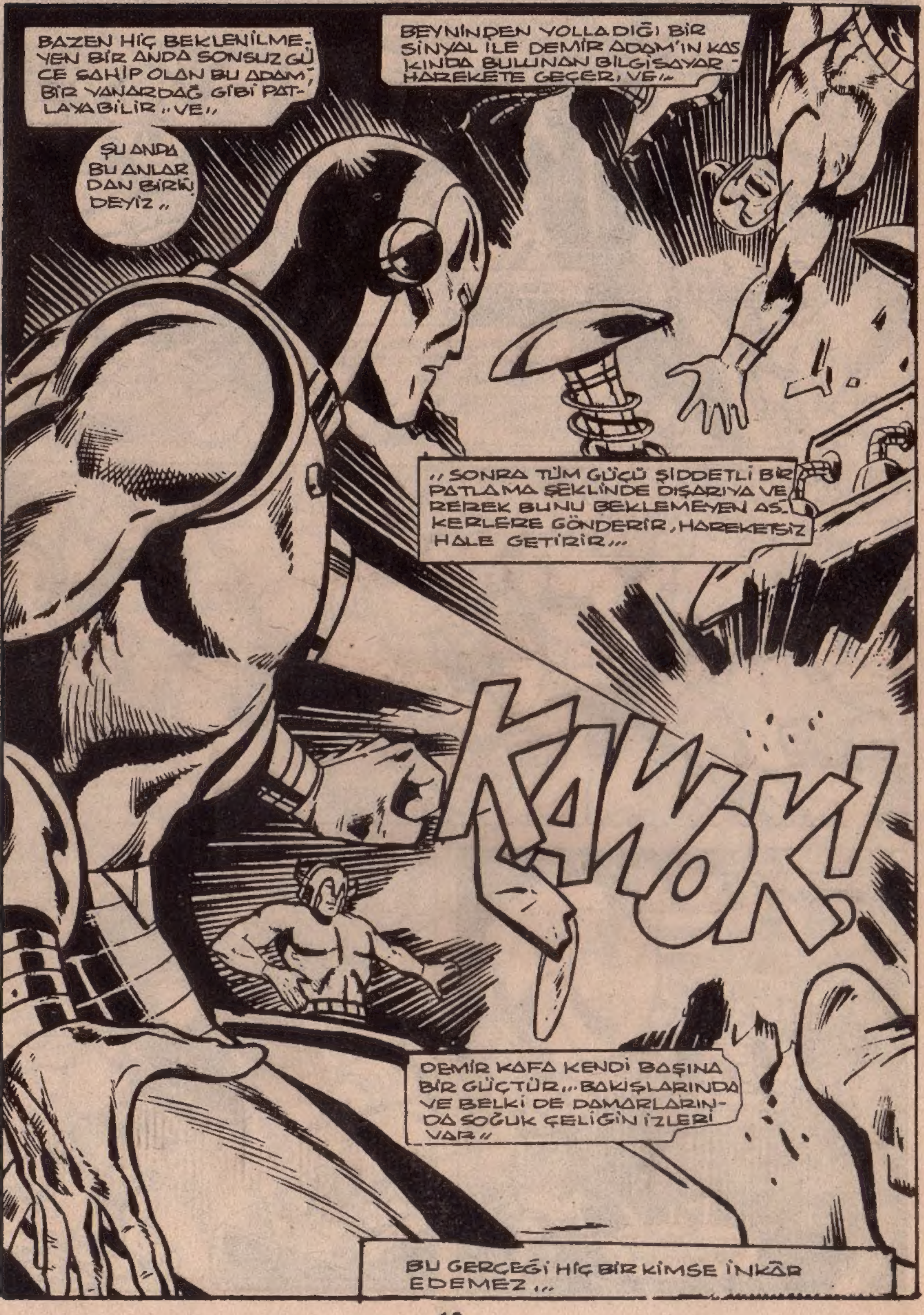
BAZEN HİÇ BEKLENİLMEYEN BİR ANDA SONSUZ GÜCE SAHİP OLAN BU ADAM, BİR YANARDAĞ GİBİ PATLAYABİLİR.. VE..
ŞU ANDA BU ANLARDAN BİRİNDEYİZ..
BEYNİNDEN YOLLADIĞI BİR SİNYAL İLE DEMİR ADAM'IN KASKINDA BULUNAN BİLGİSAYAR HAREKETE GEÇER, VE..
.. SONRA TÜM GÜCÜ ŞİDDETLİ BİR PATLAMA ŞEKLİNDE DIŞARIYA VEREREK BUNU BEKLEMEYEN ASKERLERE GÖNDERİR, HAREKETSİZ HALE GETİRİR...
KAWOK!
DEMİR KAFA KENDİ BAŞINA BİR GÜÇTÜR... BAKIŞLARINDA VE BELKİ DE DAMARLARINDA SOĞUK ÇELİĞİN İZLERİ VAR..
BU GERÇEĞİ HİÇ BİR KİMSE İNKÂR EDEMEZ...

GÜÇÜMÜN ÇOĞUNU TÜKETTİM..
BAPİ
AMA BU BENİ DURDURACAK DEĞİL..
POK!
VE HALLETMEM GEREKEN BİRKAÇ MESELE VAR..
HEY.. BU BARON.. KUNDAKÇIYLA BERABER ÇALIŞMAKTAN BIKMIŞA BENZİYOR..
KAÇMAYA HAZIRLANIYOR!
AMA ONU YAKALAMALIYIM..
ÇOK GEÇ... YETİŞEMEDİM...
SAAT 16.37.. BİRKAÇ SANİYE SONRA.. TEKRAR KRALIN SARAYINDA..
NELER OLUYOR, CANIM?
BİR ŞEYLER TERS Mİ GİTTİ?
KRAL JERALD YENİ BİR KORUYUCU TUTMUŞ ONU DURDURAMADIM.
SAÇMALAMAYA BAŞLADIN KOCACIĞIM.. ŞUNU İÇERSEN..
SİNİRLERİN İYİCE YATIŞIR..
EVET HAKLISIN SAĞOL..
AHH.. İÇECEK... ZEHİRLİYDİ..
NEDEN YAPTIN BUNU... NEDEN?
ÇÜNKÜ SEN BİR HİÇSİN, KOCACIĞIM...
ÖNCEDEN KRALI DEVİRMEK İÇİN SENİ KULLANMAK İSTEDİM..
AMA ŞİMDİ BENİM İÇİN HİÇ BİR DEĞERİN YOK..

O KADAR ACIMASIZ OLMAYIN.
BAYAN, SADECE SİZ GÖRÜLMEDEN KAÇABİLDİNİZ..
KİMSİN SEN?..
İSMİM KUNDAKÇI, BARONESS...
İLK DEFA SİZİN BOYUTA GELDİĞİMİZ ZAMAN KARŞILAŞMIŞTIK!..
AMA BURADA NE ARIYORSUNUZ?
ASKERLERİNİZDEN BİRİ KONUŞUNCA SİZİN YERİNİZİ SÖYLEDİ..
O ZAMAN BÜTÜN ÇABALARIM BOŞA GİTTİ.. KRAL BU SAVAŞI KAZANDI..
YANILIYORSUN, BEN SENDEN YANAYIM, KRALDAN DEĞİL..
NE?
EVET, YÖNETMEK GÜZEL BİR DUYGUDUR VE BURASI DA BENİM HOŞUMA GİTTİ!...
GÜCÜMLE NELER YAPABİLECEĞİMİ GÖRDÜN!
BERABER ÇALIŞMAYA NE DERSİN?
HIMM.. SANIRIM BİR ŞEYLER DÜŞÜNÜLEBİLİR..
MÜKEMMEL!
YALAN SÖYLÜYOR.. AMA BENİ BURADAN ÇIKARTACAK VE SONRA...
BEN İSTEDİĞİMİ ELDE EDECEĞİM.. VE SONRA..
NE YAZIK Kİ BU GÜZEL YARATIĞI YOK EDECEĞİM..
BU YABANCIYA HİÇ GÜVENMİYORUM!
AMA ONUN GÜCÜ KOCAMIN YARIM BIRAKTIĞI İŞİ BİTİRMEMİ SAĞLAYACAK...
SONRA DA ONUN ÇARESİNE BAKARIM!...
PEKALÂ, ORTAK BENİMLE GEL. BU LORD PROFESÖR TELLER!.. ÜZERİNDE ÇALIŞTIĞI SİLAH İLE HAREKÂTIMIZ BAŞARIYA ULAŞACAK..
EVET VE SADECE GÜÇ KAYNAĞIMIZ EKSİK!
ARTIK DEĞİL, PROFESÖR!..

SARAYIN DİĞER BİR BÖLÜMÜNDE...
KUNDAKÇIYI BARON ROCKLER'İN DAİRESİNDE ARAMAK İYİ BİR FİKİR DEĞİLDİ.. ONLAR BAŞKA BİR YERDE OLMAK..
ŞU ANDA AYAKLANMA BÜTÜN HIZIYLA DEVAM EDİYOR..
EĞER, KIZIMLA BEN TEKRAR TAHTA ÇIKMAYI BAŞARIRSAK, YANIMIZDA OLACAK MISIN DEMİR ADAM?
BİZE YARDIM EDECEK MİSİNİZ?
ASLINDA HAYIR!..
BARON ROCKLER DENEN O ADAMI HİÇ SEVMEMEME RAĞMEN O SİZİN SORUNUNUZ, BENİM DEĞİL?
TEK AMACIM KUNDAKÇIYI BULMAK VE ONU GERİ GÖTÜRMEKTİR!..
EĞER.. AHH...
BİRDEN BİRE BİR KABUS....
ÇILGIN STARK.. İBLİSLER...
..HERŞEY DÖNÜYOR.. DÖNÜYOR, ACI İÇİNDE.
CANAVARLAR. CANAVARLAR..
BENİ ÖLDÜRMEK İSTİYOR..
ENGEL OLMALI!.
HAREKET EDİYOR.. KAÇIRDI.. KAÇIRDI...

YAKALA VE ÖL-DÜR...
ÖLDÜR, ÖLDÜR..
ÖLDÜRMÜ?
NE YAPIYO-RUM BEN?
BİRDEN BİRE KEN-DİMİ KAY-BETTİM..
SONRA.. BANA DOĞ RU GELİP BENİ BOĞ MAYA ÇALIŞTIN DEMİR ADAM! UHH!..
TANRIYA ŞÜKÜR Kİ YUMRUKLARI-MI KULLANMADIM
"YOKSA KA-FANI KOPARA BİLİRDİM" ÖZÜR..
"DİLERİM KRAL JERALD"
HAYIR, SANA BUNU DAHA ÖNCE SÖYLE-MELİYDİM!..
NEYİ?
SİZİN DÜNYA'YA SİYAH LAMA OLARAK GELDİĞİM-DE KOZMİK DENGESİZLİ-Ğİ DAHA ÖNCE SANA AN LATMIŞTIM..
EVET, ŞİMDİ AYNI OLAYLARI SEN YAŞI-YORSUN DEMİR ADAM, VE BELKİ DE KUNDAK-ÇI AYNI DURUMDA-DIR!..
"BUNU Bİ-ZE GEÇEN SAYIDA AÇIK LAMIŞTI.."
BU DENGESİZLİK SİZİ ÇOK ÇABUK ETKİLEMEYE BAŞLADI!..
ÖYLEYSE BOYUTU-NUZ DA GEÇİRDİ-ĞİM HER SA-NİYE BENİ DAHA FAZ-LA..
".. ÇILDIRTA-CAK!.. PEKALA BOŞA HARCANA CAK VAKTİM YOK.." "ACELE ETME-LİYİM!.."

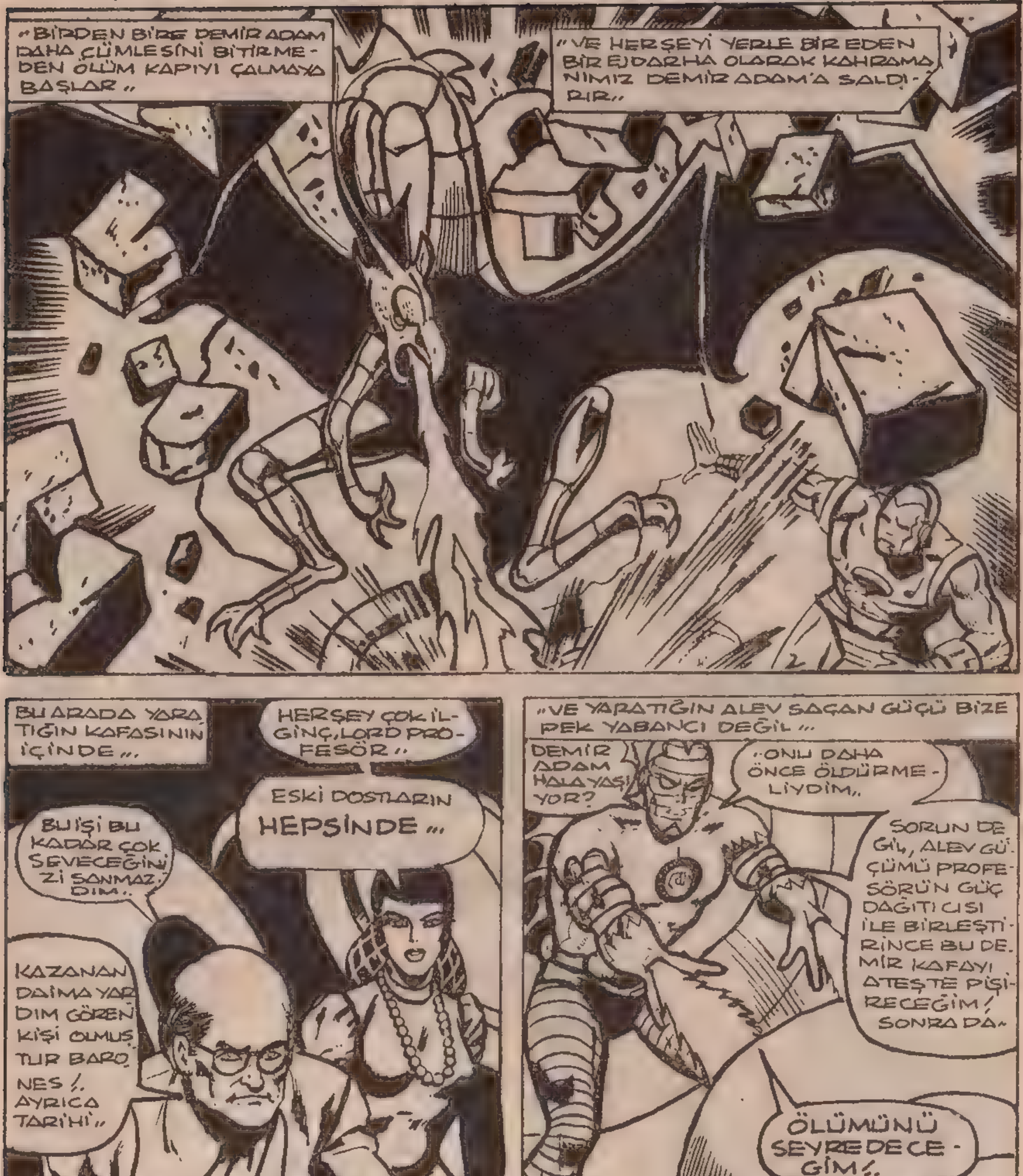

"BİRDEN BİRE DEMİR ADAM DAHA CÜMLESİNİ BİTİRME-DEN ÖLÜM KAPIYI ÇALMAYA BAŞLAR"
"VE HERŞEYİ YERLE BİR EDEN BİR EJDARHA OLARAK KAHRAMA-NIMIZ DEMİR ADAM'A SALDI-RIR"
BU ARADA YARA-TIĞIN KAFASININ İÇİNDE...
HERŞEY ÇOK İL-GİNÇ, LORD PRO-FESÖR"
ESKİ DOSTLARIN HEPSİNDE...
BU İŞİ BU KADAR ÇOK SEVECEĞİNİ-Zİ SANMAZ-DIM.
KAZANAN DAİMA YAR-DIM GÖREN KİŞİ OLMUŞ-TUR BARO-NES!. AYRICA TARİHİ"
"BELİRLEYENLER, DAİMA KAZANANLAR OLMUŞTUR. VE MUHTEŞEM ZAFERLER KOLAY KOLAY UNUTULMAZ!.
"VE YARATIĞIN ALEV SAÇAN GÜCÜ BİZE PEK YABANCI DEĞİL..."
DEMİR ADAM HALA YAŞI-YOR?
..ONU DAHA ÖNCE ÖLDÜRME-LİYDİM.
SORUN DE-GİL, ALEV GÜ-CÜMÜ PROFE-SÖRÜN GÜÇ DAĞITICISI İLE BİRLEŞTİ-RİNCE BU DE-MİR KAFAYI ATEŞTE PİŞİ-RECEĞİM! SONRA DA..
ÖLÜMÜNÜ SEYREDECE-ĞİM!.
PEKÂLA, İŞİMİZİ GÖ-RELİM!

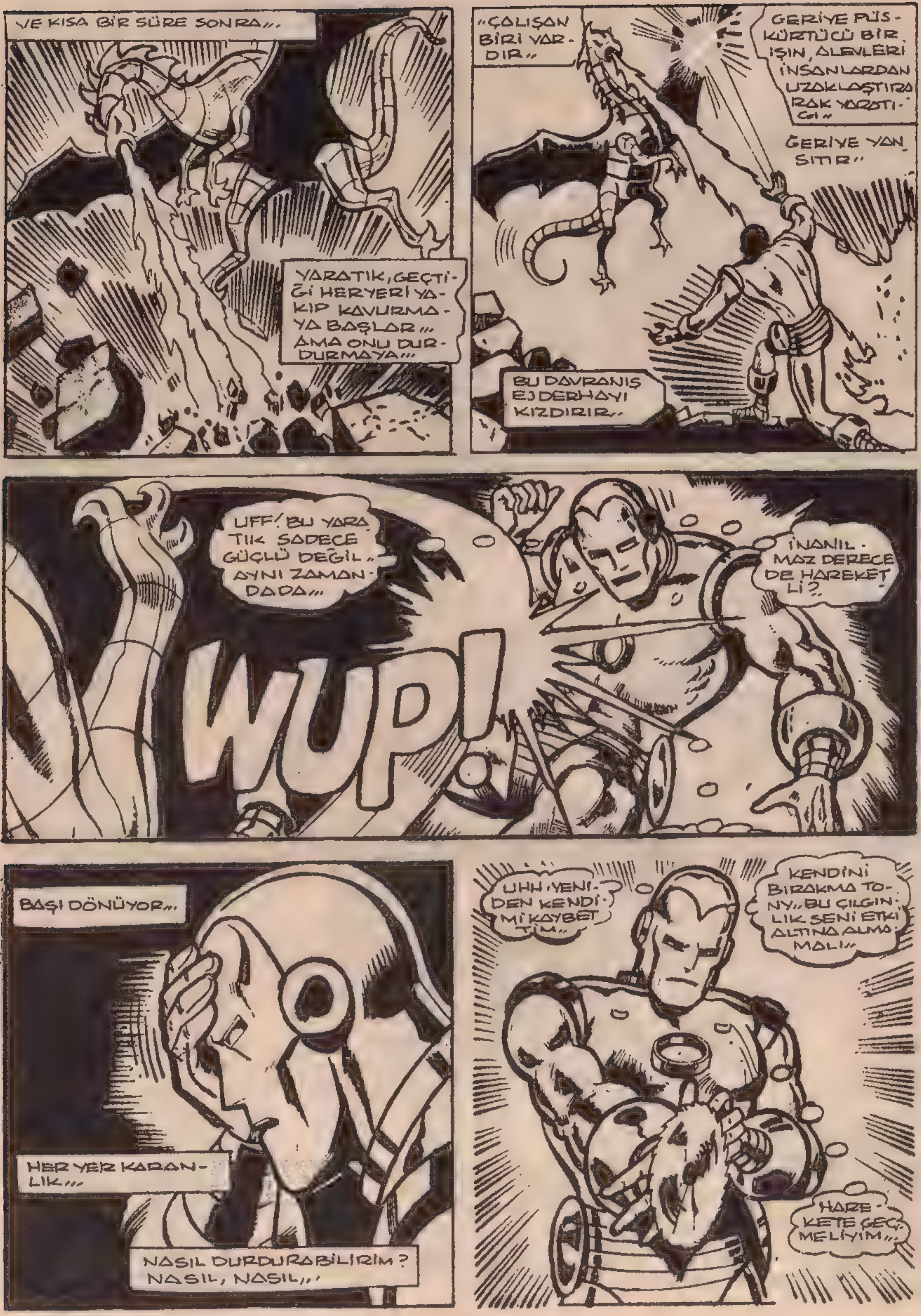
VE KISA BİR SÜRE SONRA...
YARATIK, GEÇTİĞİ HERYERİ YAKIP KAVURMAYA BAŞLAR... AMA ONU DURDURMAYA...
"ÇALIŞAN BİRİ VARDIR"
GERİYE PÜSKÜRTÜCÜ BİR IŞIN, ALEVLERİ İNSANLARDAN UZAKLAŞTIRARAK YAROTIĞI...
GERİYE YANSITIR"
BU DAVRANIŞ EJDERHAYI KIZDIRIR..
UFF! BU YARATIK SADECE GÜÇLÜ DEĞİL.. AYNI ZAMANDADA...
İNANILMAZ DERECEDE HAREKETLİ?..
WUP!
BAŞI DÖNÜYOR...
HER YER KARANLIK...
NASIL DURDURABİLİRİM? NASIL, NASIL...
UHH, YENİDEN KENDİMİ KAYBETTİM..
KENDİNİ BIRAKMA TONY.. BU ÇILGINLIK SENİ ETKİ ALTINA ALMAMALI...
HAREKETE GEÇMELİYİM...

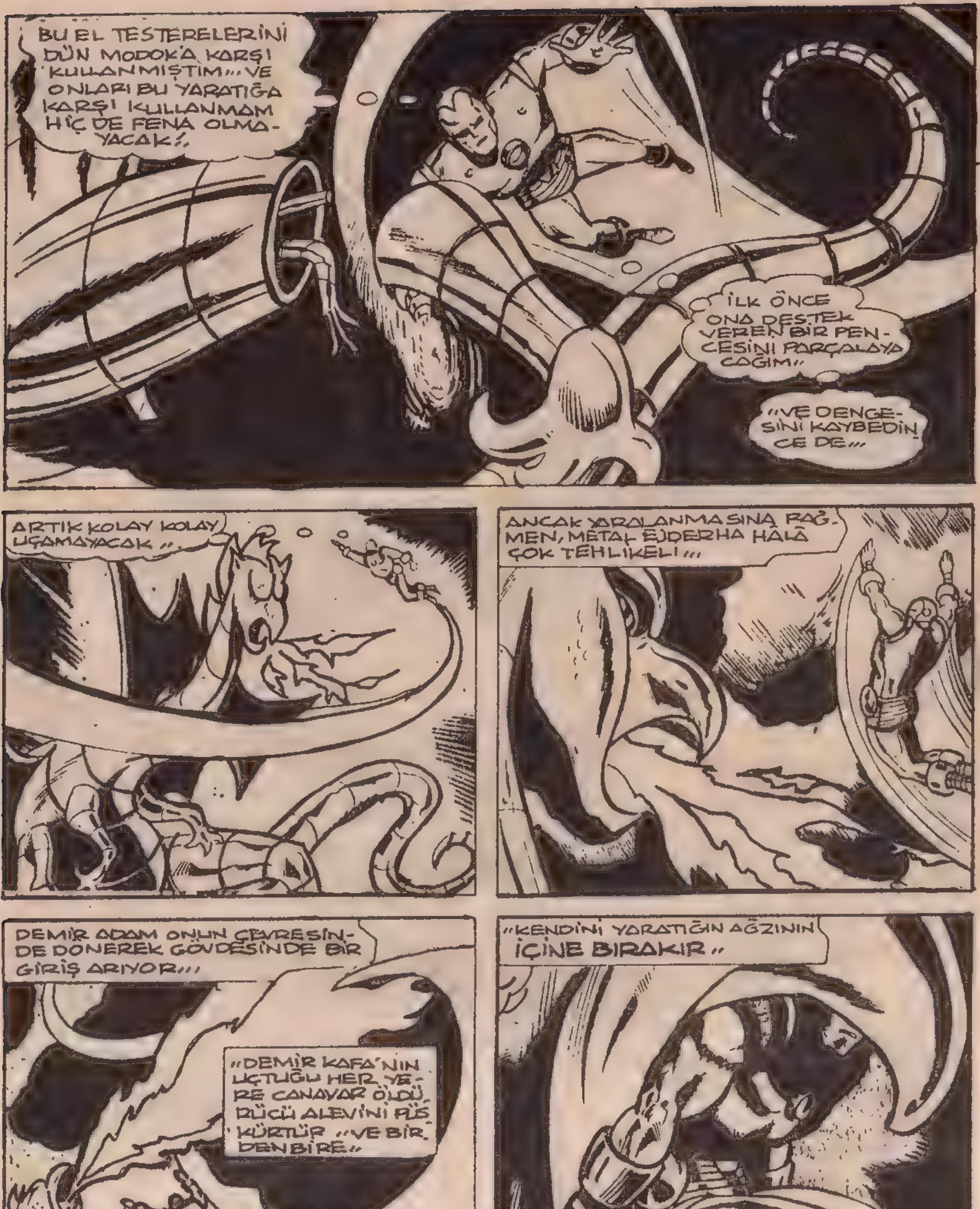
BU EL TESTERELERİNİ DÜN MODOK'A KARŞI KULLANMIŞTIM... VE ONLARI BU YARATIĞA KARŞI KULLANMAM HİÇ DE FENA OLMAYACAK!..
İLK ÖNCE ONA DESTEK VEREN BİR PENÇESİNİ PARÇALAYACAĞIM..
...VE DENGESİNİ KAYBEDİNCE DE...
ARTIK KOLAY KOLAY UÇAMAYACAK...
ANCAK YARALANMASINA RAĞMEN, METAL EJDERHA HÂLÂ ÇOK TEHLİKELİ...
DEMİR ADAM ONUN ÇEVRESİNDE DÖNEREK GÖVDESİNDE BİR GİRİŞ ARIYOR...
...DEMİR KAFA'NIN UÇTUĞU HER YERE CANAVAR ÖLDÜRÜCÜ ALEVİNİ PÜSKÜRTÜR ...VE BİRDENBİRE..
...İNTİKAM SAVAŞÇISI, ALEV BULUTUNUN ALTINDA BİR BOŞLUK GÖREREK..
...ALEVİN ALTINA DOĞRU İLERLER VE...
...KENDİNİ YARATIĞIN AĞZININ İÇİNE BIRAKIR..
...VE ALEVLER TOPUNUN KAYNAĞINI KAPATIR..

"TIPKI BIR BARAJA BIRIKMEYE BAŞLAYAN SULAR GIBI ALEVLER GITTIKÇE ARTAN BIR BASINÇ YAPMAYA BAŞLAR...
"GITTIKÇE ARTAR..
VE ARTAR ARTAR...
KUNDAKÇI'NIN ALEVI GIYSIMIN SICAKLIĞI ENERJIYE DÖNÜŞTÜRME YETENEĞINI YOK EDEBILIR!
"GENIŞLEYEN BU ALEVLER BENI DAHA ÇABUK ETKILIYEBILIR...
"ZIRHIM YAVAŞ YAVAŞ ERIMEYE BAŞLIYOR..
YANILMIŞ OLABILIR MIYIM?
PLOW!
EJDERHAYI VE IÇINDEKI IKI KIŞIYI ETKISIZ HALE GETIRDIN.. AMA BUNUN SENI..
KURTARACAĞINI SANIYORSAN YANILIYORSUN!
SENI BU BOYUTTA DAHA ÖNCE YENMIŞTIM... ŞIMDI DE YENECEĞIM..
UNUTTUĞUN BIRŞEY VAR KUNDAKÇI!
DAHA ÖNCEKI KARŞILAŞMAMIZDA YORGUNDUM.. AMA ŞIMDI ESKI GÜCÜME KAVUŞTUM..
BENI BU DURUMDA ASLA YENEMEZSIN!..
O ZAMAN BU ILK YENILGIN OLACAKTIR!
"BIRDENBIRE HEYECAN ARTTIKÇA, IKI ADAMDA GITTIKÇE GERÇEK DÜNYADAN UZAKLAŞMAYA BAŞLAR.. VE ÇILGINLIK IKIŞINI DE SARMAYA BAŞLAR.. SAVAŞ ŞIMDI ....
AKIL EJDERHALARININ SAVAŞINA DÖNÜŞÜR...
ÇILGIN GILBERT.. DEMIR IBLIS SALDIRIYOR..
ÇILGIN STARK ALEV IBLISINE SALDIRIYOR...

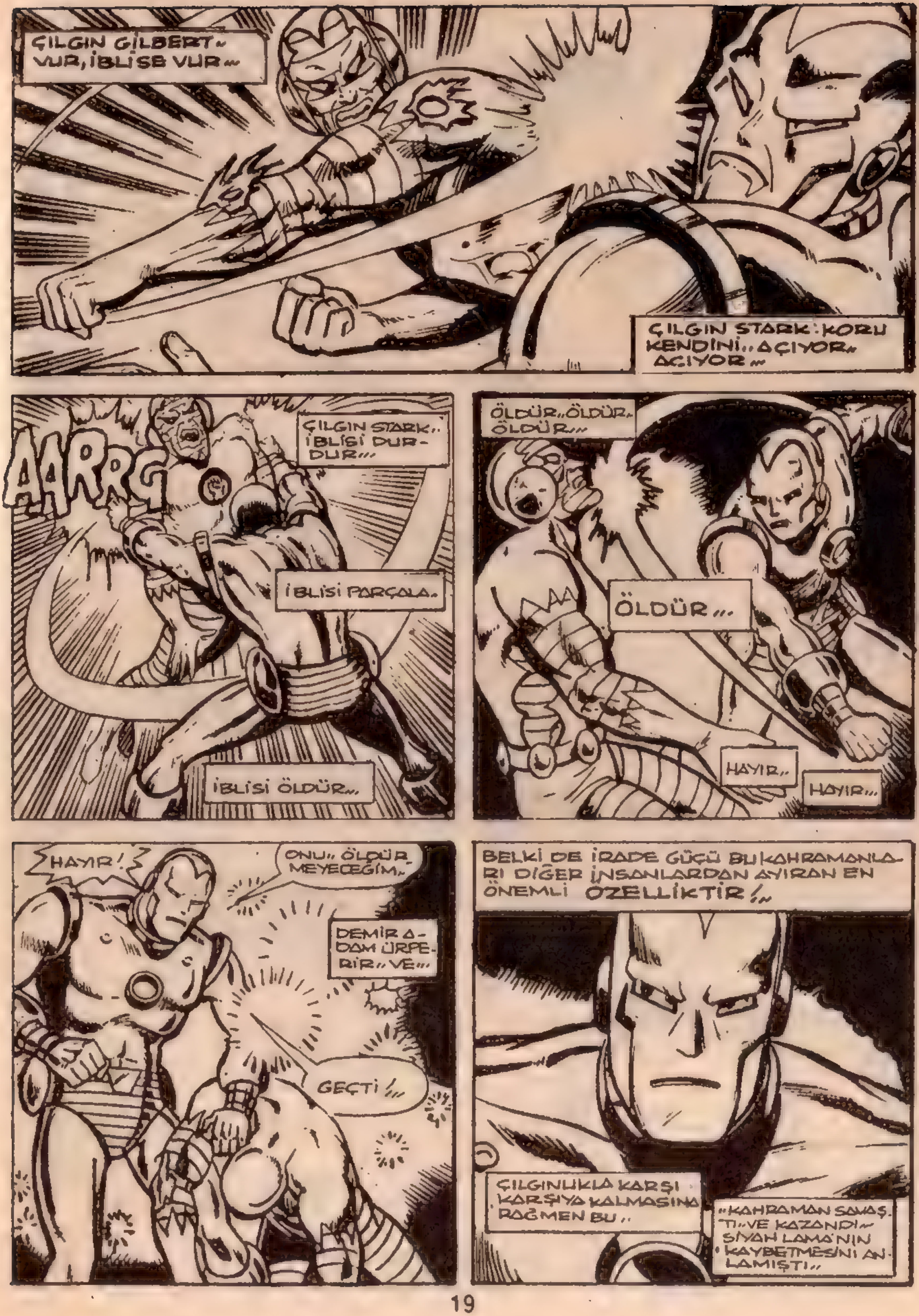

ÇILGIN GİLBERT.. VUR, İBLİSE VUR...
ÇILGIN STARK: KORU KENDİNİ.. AÇIYOR.. AÇIYOR...
AARRG
ÇILGIN STARK.. İBLİSİ DUR-DUR...
İBLİSİ PARÇALA.
İBLİSİ ÖLDÜR..
ÖLDÜR.. ÖLDÜR.. ÖLDÜR...
ÖLDÜR..
HAYIR..
HAYIR...
HAYIR!
ONU.. ÖLDÜR-MEYECEĞİM..
DEMİR A-DAM ÜRPE-RİR.. VE...
GEÇTİ!..
BELKİ DE İRADE GÜCÜ BU KAHRAMANLA-RI DİĞER İNSANLARDAN AYIRAN EN ÖNEMLİ ÖZELLİKTİR!..
ÇILGINLIKLA KARŞI KARŞIYA KALMASINA RAĞMEN BU..
..KAHRAMAN SAVAŞ-TI.. VE KAZANDI.. SİYAH LAMA'NIN KAYBETMESİNİ AN-LAMIŞTI..

ÖLÜ BARON BULUNDUKTAN VE BARONES HAPSEDİLDİKTEN SONRA...
SİZİN DÜNYANIZDA YAŞASAYDIM, SİYAH LAMA OLARAK SENİN GİBİ OLMAK İSTERDİM DEMİR ADAM!..
AMA BÜTÜN BU ÜSTÜNLÜKLERİNE RAĞMEN BİR KAHRAMAN GİBİ DAVRANMANIZ DA ÖRNEK ALINACAK BİR DAVRANIŞ...
ÇOĞUMUZ BU ÖZELLİĞE SAHİP DEĞİLİZ VE ASLA DA OLAMAYIZ...
SEN İYİ BİR İNSANSIN, KRAL JERALD... VE SENİ GEÇMİŞTEKİ HATALARINDAN DOLAYI SUÇLUYAMAM...
AMA BU HATALARI DA ASLA AFFEDEMEM!..
BİLİYORUM! VE SANA HAK VERİYORUM, DEMİR ADAM... HATALARIMI ÖMÜR BOYU KALBİMDE TAŞIYACAĞIM...
PEKÂLÂ; BENİM KUNDAKÇI'YLA DÜNYAMIZA DÖNME VAKTİ GELDİ... BURADAN AYRILMAMIZ GEREK KRAL JERALD...
...ALTIN KÜRE... BU CİSİM BİZE GERÇEKLER VE HAYALLER HAKKINDA ÇOK ŞEY ÖĞRETMİŞTİ...
ALTIN KÜRE TAŞIYICISI ZARAR GÖRMEMİŞ! ONUNLA DÜNYANIZA KOLAYCA DÖNEBİLİRSİNİZ...
...SONSUZ GÜCÜ SİMGELEYEN BİR SEMBOL OLARAK BU KÜRE, BÜYÜK BİR SAVAŞA NEDEN OLMUŞTU...
...SAVAŞANLAR ONU KENDİ AMAÇLARI İÇİN KULLANMAK İSTEDİLER... AMA SONUÇTA ONUN SADECE BİR TAŞIYICI OLDUĞU ANLAŞILDI...
VE BU SAVAŞA KATILMAYAN KUNDAKÇI, BU CİHAZ İLE YABANCI BİR DÜNYAYA GELDİ. İSTEDİKLERİNİ YAPAMAYINCA ÇILDIRDI...
HER ŞEY BİTTİĞİNDE YENİLMİŞTİ... VE BİR TEKME ONU TEKRAR DÜNYAMIZA DOĞRU YOLA ÇIKARDI...
BİRAN ÖNCE GİDELİM KUNDAKÇI!..
HEMEN ARKANDA OLDUĞUMU DA SAKIN UNUTMA!

(İLGİNÇTİ, DEĞİLMİ?)

GELECEK SAYI YENİ BİR ÇİZGİ ROMAN EKİBİ "DEMİR ADAM"I SUNACAK! MERAK ETMEYİN KALİTE AYNEN SÜRECEK!

GELECEK SAYI; **MAYMUNLARIN SOYGUNU**

IRON MAN
MARVEL COMICS GROUP
25¢
82
JAN
02454
THE INVINCIBLE
IRON MAN
HANG ON, STARK! NOBODY'S GONNA KIDNAP YOU WHILE IRON MAN IS AROUND!
TONY STARK? BUT IRON MAN IS TONY STARK ISN'T HE??
ANSWER, YOU MUST READ...
PERIL OF APES!

Olağanüstü bir mucit olan milyoner sanayici TONY STARK kendisine güneş enerjisiyle çalışan demir bir zırh yaptı ve dünyanın en büyük savaşan insan silahı haline geldi: DEMİR ADAM

Stan Lee PRESENTS: THE INVINCIBLE IRON MAN™

LEN WEIN • HERB TRIMPE • MARIE SEVERIN • JACK ABEL • GLYNIS WEIN • JOHN COSTANZA
WRITER/EDITOR — ILLUSTRATORS EXTRAORDINAIRE — colorist — letterer

Demir Adam No:82 Copyright © 1975 by MARVEL COMICS GROUP, Marvel Entertainment Group, INC. Copyright © 1989. Bu dizinin Türkiye'de ve Türkçe konuşulan ülkelerde kitap ve dergi olarak yayın hakkı Alfa Yayıncılık Ltd. Şti'ne verilmiştir.

İSTER İNAN İSTER İNANMA BAYIM.. BU ZIRHIMI NEDEN TAŞIYORUM
..SANIYORSUN? ZIRHIM SADECE KURŞUN GEÇİRMEZ BİRKAÇ ÖZELLİĞİ DAHA VAR..
ÖRNEĞİN BU YANSITICI IŞIN GİBİ...
BİRAZ PARLAK OLABİLİR...
ZZAK!
UUNNFF!!
..AMA AYNI DERECEDE ETKİLİ!..
..BU ADAMA KABA KUVVETLE PEK BİR ŞEY YAPAMAYIZ.. AMA BU..
..ELİMDEKİ KESİN İŞE YARAYACAKTIR..
YERİNİZİ ALIN ARKADAŞLAR!..
VE DEMİR KAFA'NIN SİNİR GAZINA NASIL BİR TEPKİ GÖSTERECEĞİNİ SEYREDİN.. BU GAZ DOĞRUDAN SİNİR SİSTEMİNİ ETKİLER...
WHUMFF!
BİR KAÇ SANİYE İÇİNDE DEMİR ADAM, BOĞULARAK ÖLEN BİRİ OLACAK!..
SÖYLEDİKLERİ DOĞRU OLABİLİR?
EĞER MASKEMİN İÇİNDE BENİ KORUYAN BİR PLEXIGLAS TABAKASI VE BİR OKSİJEN TANKI OLMAZSA!..
TIK
FLIK!
FLIK!

İMKÂNSIZ!. DEMİR ADAM HÂLA HAREKET EDİYOR?. AMA SİNİR GAZI ŞİMDİYE KADAR ONUN İŞİNİ BİTİRMELİYDİ?.
HHUNNHH!!
CHUDD!
ÜZGÜNÜM AHBAP..
AMA BİZ SÜPER KAHRAMANLAR KENDİMİZİ KORUMAYI İYİ BİLİRİZ.. BİZİ
"PROFESYONEL YAPAN BU ÖZELLİĞİMİZDİR"
KKRUNCH!
HEY..!
HER ŞEYDEN ÖNCE İMKÂNSIZI GERÇEKLEŞTİREMESEK..
WHUD
DİĞER İNSANLARDAN HİÇ BİR FARKIMIZ OLMAZDI..
"VE BU İŞLERE AMATÖRLER UZUN SÜRE DAYANAMAZLAR"
WHUMP!
DÖRDÜNÜZ ŞİMDİLİK SORUN ÇIKARAMAZSINIZ.. BURAYI TEMİZLEDİĞİM İYİ OLDU...
GERÇİ ORTALIĞI BİRAZ DAĞITTIK...
UMARIM BU HASARI SİGORTADAN KARŞILAYABİLİRİZ.

ŞU ANDA HANGİ KUŞ BEYİNLİLERİN KOZMOTİK TOPUMA AİT PLANLARI ÇALMAK İSTEDİĞİNİ MERAK EDİYORUM!..
AYRICA KİLİTLERE ZARAR VERMEDEN GÜVENLİĞİ NASIL AŞIP PLANLARA ULAŞTIKLARINI HİÇ ANLAMIYORUM!..
BU ZIRH İÇİNDE ÖMRÜMÜ GEÇİRECEĞİMİ ANLADIĞIM AN "HERŞEY"
..ÇOK DEĞİŞTİ! NEYSE, ÖNCE BİR DUŞ ALAYIM...
STARK INTERN
SONRA DA ÇEKİNGEN STARK, MİLYARDER TONY İŞİNİN BAŞINA GEÇSİN!..
HOŞGELDİN, PATRON... ARTIK SENDEN ÜMİDİMİZİ KESMİŞTİK!..
PEPER? HARRY..? BURADA NE ARIYORSUNUZ? DAHA ÇOK ERKEN.... DEĞİL Mİ BUNA NE DERSİNİZ?.
EVET, BİLİYORUZ, AMA SON BİRKAÇ GÜNDÜR BURADAYIZ..
BELKİ BİZE İHTİYACIN OLACAĞINI DÜŞÜNDÜK..
SİZİ İYİLİK SEVER ENAYİLER.. SADECE İKİ HOGAN'IN DA BENİM TARAFIMDA OLDUĞUNU BİLMEK BANA YETİYOR..
AH.. BU KADAR PATRON BİZİ ŞIMARTIYORSUN..
AYRICA SEN DÜNYA'YI KURTARIRKEN BİZ DE BOŞ DURAMAYIZ DEĞİL Mİ?
BİRİLERİ BİR ŞEYLER YAPMALI...
HAKLISIN AMA BİR AYRINTIYI UNUTTUN...

BÜTÜN PERSONELİM BENİ TANIMAZ.. KİM OLDUĞUMU BİLMEZ!..
SİZ YAVAŞ YAVAŞ SABAH TURUNUZA ÇIKIP İŞLERİN YOLUNDA GİDİP GİTMEDİĞİNE BAKIN!..

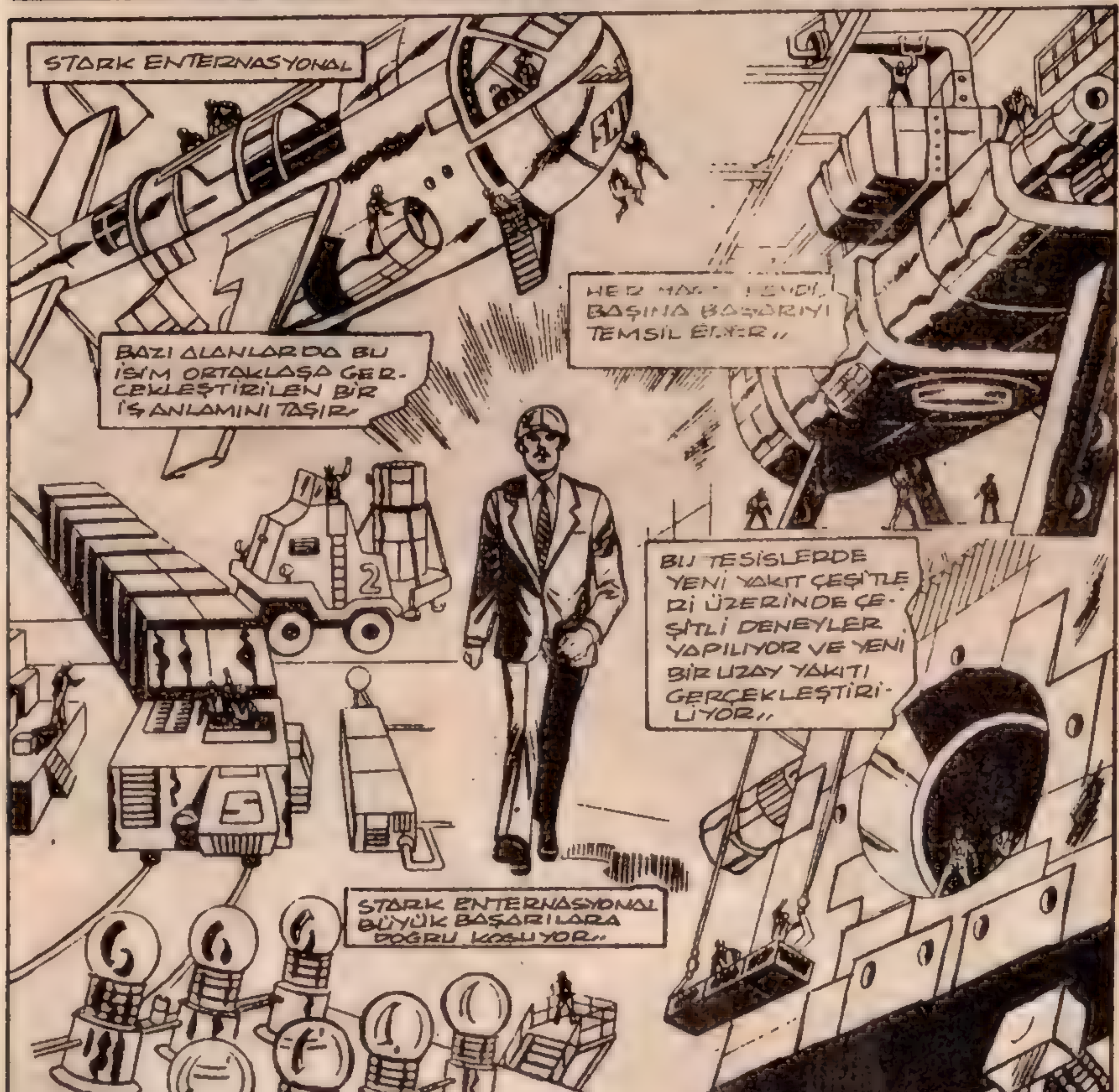
STARK ENTERNASYONAL
BAŞINA BAŞARIYI
TEMSİL EDER..
BAZI ALANLARDA BU İSİM ORTAKLAŞA GERÇEKLEŞTİRİLEN BİR İŞ ANLAMINI TAŞIR.
BU TESİSLERDE YENİ YAKIT ÇEŞİTLERİ ÜZERİNDE ÇEŞİTLİ DENEYLER YAPILIYOR VE YENİ BİR UZAY YAKITI GERÇEKLEŞTİRİLİYOR..
STARK ENTERNASYONAL BÜYÜK BAŞARILARA DOĞRU KOŞUYOR..

"VE BU DURUM TONY STARK'I FAZLASIYLA MEMNUN EDİYOR.. BURASI KENDİ BAŞINA BİR DÜNYA"
O KADAR MUHTEŞEM VE BÜYÜLEYİCİ Kİ İÇİMDEN HER HANGİ BİRŞEYİ TEK BAŞINA YAPMAK GELİYOR!.. TEK BAŞINA MI? HEY! STARK, BU AŞIRI SEVGİNİ ANLIYORUM.. AMA PEPER HOGAN GİBİ BİR ŞEF SEKRETER OLMADAN BAŞARILI OLAMAM!
BU KADIN NORMAL SEKRETERLERDEN ÇOK DAHA FARKLI, ÇOK DAHA DEĞERLİ BİR İNSAN.. TONY.
ONSUZ YAPABİLECEĞİNİ MI SANIYORSUN!
"YAŞLI KURT PEP. PER'İN YERİNİ ALABİLECEĞİNİ"
A.. HAYIR, OLAMAZ!
ÖYLE ORADA DURUP BANA BAKACAĞINA HOŞGELDİN DESENE TONY!.. YOKSA GELDİĞİME SEVİNMEDİN Mİ?
ABE? ABRAHAM KLEİN? GERÇEKTEN SEN MİSİN?..
BAŞKA KİM OLABİLİR".. SENİ TEKRAR GÖRDÜĞÜME SEVİNDİM ANTONY"
SENİ ÜÇKÂĞITÇI.. ABE.. DUR SANA BİR BAKAYIM ŞÖYLE!..
BANA LİSEDE ELEKTRİK MÜHENDİSLİĞİ DERSLERİ VERDİĞİNDEN BERİ HİÇ DEĞİŞMEMİŞSİN!
GÖRÜNÜŞÜM AYNI OLABİLİR AMA YAŞIM DEĞİL.. BUNU GEÇEN HAFTA DEVLET PROJE KURULUNDA BANA SÖYLEDİKLERİN DE HAKLIYDILAR..
SENİ İŞİNDEN Mİ ÇIKARDILAR? AMA SEN ÜLKEDEKİ EN USTA ÜYESİN..
ONLAR ÇILDIRMIŞ OLMALI..
BELKİ"" AMA SONUÇTA İŞİMDEN OLDUM, ANTHONY" BU YÜZDEN BURADAYIM!.
BENİM UYGULAMALI MÜHENDİSLİK EĞİTİMİ GÖRDÜĞÜM YILLARDAN BERİ YERİMİ DOLDURACAK BİRİNİ BULDUN MU?
ŞAKA MI EDİYORSAN.. ?SEN O KONUDA HARCANACAK BİRİ DEĞİLDİN!
EĞER YENİ ÇALIŞANLARIMA BANA OKULDA AŞILADIĞIN COŞKU VE ÇALIŞMA İSTEĞİNİ KAZANDIRABİLİRSİN.. SEN HER ZAMAN KAPIMIN AÇIK..
EĞER YENİ ÇALIŞANLARIMIZA"
DEĞERLİ BİR İNSANSIN..

BUNU BANA BİR İYİLİK OLSUN DİYE YAPTIĞINI BİLİYORUM.. ANTONY, AMA ELİMDEN GELENİ YAPACAĞIM.
NE ZAMAN BAŞLIYORUM?
BAŞLADIN BİLE DOSTUM!..
AYRINTILARI TEKRAR OFİSİMDE DÖNÜNCE KONUŞURUZ.
OFİSİNDE ONU BEKLEYENLER VARDI..
SİZ İKİNİZ HÂLA BURADA MISINIZ? İŞ BAŞINDAYKEN UYUMANIN YASAK OLDUĞUNU BİLMİYORMUSUNUZ?
EVET BİLİYORUM!..
AMA DEMİR ADAM VAKFI YARARINA DÜZENLENECEK PARTİNİN BU GECE SİZİN EVİNİZDE YAPILACAĞINI HATIRLATIRIM..
OLAMAZ! BUNU TAMAMEN UNUTMUŞTUM..
TEKRAR HATIRLAMAN UZUN SÜRMEDİ, PATRON..
AMA DEMİR ADAM VE SİZ AYNI KİŞİ OLUNCA İKİNİZ NASIL PARTİDE OLACAKSINIZ?
BU, SENİN DÜŞÜNDÜĞÜN KADAR ZOR OLMAYACAK...
VE BU ESRARENGİZ CEVAPTAN SONRA BİRKAÇ SAAT İLERİYE GİDEREK TONY STARK'IN KONFORLU DAİRESİNE BİR GÖZ ATIYORUZ..
ROXIE, HABERİMİ ALIR ALMAZ GELMENE ÇOK SEVİNDİM..
SEN ÇAĞIRDIKTAN SONRA!..
ÜSTELİK BİRKAÇ SAAT ÖNCE ÖZEL UÇAĞINI BENİM İÇİN DETROIT'E YOLLADIKTAN SONRA...

ÜSTELİK KARDEŞİM GARY HAKKINDA YENİ HABERLER EDİNDİĞİNİ SÖYLEDİN..
NE YAZIK Kİ BİLDİKLERİM ÇOK AZ, ROXİE.. BİLDİĞİM ONUN YAŞADIĞI VE DOLAŞTIĞI...
DEMİR ADAMIN SÖYLEDİKLERİ BUNLAR!
ONUN HALA YAŞADIĞINI ÖĞRENMEK YETİYOR BANA.. ONUN TARAFINI TUTACAK DEĞİLİM.
ÖZELLİKLE KUNDAKÇI OLARAK İNSANLARA ZARAR VERDİĞİ SÜRECE*
*YAPTIKLARINDAN BİRÇOK SAYIDA BAHSETMİŞTİK...
ASLINDA KARDEŞİM SANA ÇOK BENZİYOR, TONY... İKİMİZ İÇİN DE HAYAT İNSANIN KENDİSİNİ GÖSTERMESİ GEREKTİĞİ BİR YOLDUR.. ARANIZDAKİ.
..TEK FARK SENİN KENDİNİ İYİYE, GARY NİN İSE KENDİNİ KÖTÜYE DOĞRU GELİŞTİR-
MESİ ÖRNEK OLARAK YENİ KURDUĞUN DEMİR ADAM VAKFINI AL!
SENİN YANILMANI İSTEMEM, BAYAN GİLBERT AMA DEMİR ADAM VAKFI ASLINDA BİRKAÇ YIL ÖNCE KURULMUŞTU...
KURULMASINDAKİ AMAÇ, KENAR MAHALLELERDE YAŞAYAN YETİM ÇOCUKLARA İYİ BİR GELECEK SAĞLAMAK..
BEN BU YARDIM SAVAŞINI ÇOK ÖNCEDEN BAŞLATMIŞTIM, ROXIE...
AMA SADECE İNSANLARI DÜŞÜNEREK...
ŞİMDİ İZİN VERİRSEN, DİĞER KONUKLARLA İLGİLENEYİM.. KENDİNİ BOŞ YERE ÜZME ROXİE..
TONY! BEN, BEN ÜZGÜNÜM ŞEY..
..HERŞEYİN BİR İYİ YÖNÜ OLDUĞUNU UNUTMA, TAMAM MI?

ROXIE'YE KARŞI ACIMASIZ DAVRANDIĞIMI BİLİYORUM" ONA YAKLAŞA BİLMEK İÇİN UZUN SÜRE UĞRAŞTIM"..
"AMA ÖYLE DAVRANMAK ZORUNDAYIM! AYRICA İLGİLENMEM GEREKEN SORUNLAR DA VAR? ÖRNEĞİM YEDEK"
İYİ AKŞAMLAR PATRON" BAYANLARA SİYAH LAMA'NIN ÜLKESİNDE GEÇEN SON SÜRÜVENİMİ ANLATIYORDUM.
DEMİR ADAM'IM" HAYRAN BAKIŞLAR ALTINDA EMİNİM PEK RAHAT DEĞİLDİR"
SON SAYIDA BU İLGİNÇ SÜRÜVENİMİZDEN BAHSETMİŞTİK"..
KONUŞMANIZI BÖLDÜĞÜM İÇİN ÖZÜR DİLERİM BAYANLAR" AMA KORUYUCUM İLE KONUŞMAM GEREKEN ÖNEMLİ BİR KONU VAR"
ÜZÜLMEYİN, ONU BİRAZDAN GERİ YOLLARIM BAYANLAR"..
ANTONY STARK, SEN OYUN BOZANIN TEKİSİN"..
HERŞEY YOLUNDA MI, HAPPY? ZIRHLA İLGİLİ BİR SORUNUN VARMI?
KENDİMİ BİR KONSERVE KUTUSU İÇİNDE HİSSETMEM DIŞINDA"
HİÇ BİR SORUN YOK"
BU GİYSİYİ İLK DEFA GİYDİĞİMİ BİLİYORSUN" DEMİR ADAM GİBİ DAVRANMAK İÇİN ELİMDEN GELENİ YAPIYORUM.
"HERŞEY YOLUNDA PATRON" ŞİMDİ PARTİYE DÖNÜP KONUKLARLA İLGİLENELİM"
MUTLU HOGAN, DEMİR KAFANIN YERİNE BİR ÇOK KERE DÜŞMANLARI YANILTMAK İÇİN GİYİNMİŞTİ"
İŞTE GELDİM KIZLAR" NEREDE KALMIŞTIK? BİRAZ PAS SÖKÜCÜ VE DEMİR KAFA'NIN ESKİSİDEN DE DAHA YENİ OLDU"
GERÇEKTEN" TONY" HAYATIM GERÇEKTEN BÜYÜK İŞ BAŞARDIN"
ÖZÜR DİLERİM BAYIM" AMA SİZ BAY TONY STARK DEĞİL MİSİNİZ?
NEDEN? EVET. AMA"

TEŞEKKÜR LER.. SADECE BUNU ÖĞRENMEK İSTEDİM..
POW!
HAYDİ AYAĞA KALK SENİ PİS KATİL.. KALK'TA SENİ..
TEKRAR YERE İNDİREYİM..
KATİL Mİ? HBY SENİN KİM OLDUĞUNU VEYA BENİM KİM SANDIĞINI BİLMİYORUM? AMA İNAN BANA..
YALNIŞ BİR KAPIYI ÇALDIĞININ FARKINDA DEĞİLSİN!
ÖYLE Mİ? OLABİLİR.. AMA HİÇ SANMIYORUM.. İSMİM O'BRIEN BAY STARK.. MICHAEL O'BRIEN! BU İSİM SANA HİÇ TANIDIK GELMİYOR MU? MUHAFIZ OLDUĞUNU SÖYLEDİĞİN GENÇ ..KEVİN O'BRIEN KARDEŞİMDİ.. ŞİMDİ KEVİN YAŞAMIYOR ..VE KİM NE SÖYLERSE SÖYLESİN.. İÇİMDEN GELEN..
BİR SES ONU SENİN ÖLDÜRDÜĞÜNÜ SÖYLÜYOR..
* KEVİN O'BRIEN 46'NCI SAYIDA YAŞAMINI YİTİRMİŞTİ...
BAYIM, YANILDIĞINIZ BAZI ŞEYLER VAR.. ÖRNEĞİM KEVİN ÇILDIRANA KADAR EN YAKIN ARKADAŞIMDI..
DEMİR ADAMLA SAVAŞIRKEN BİR KAZA SONUCU ÖLDÜ..
KAZA SONUCU MU? BAKIN, BAY STARK, BİR GÜN CİNAYET OLDUĞUNU ÇÖZECEĞİM..
O'BRIEN SAÇMALAMAYA BAŞLADIN.. BUNU SONRA KONUŞALIM İSTERSEN..
KONUŞULACAK BİR KONUMUZ OLDUĞUNU SANMIYORUM...
ÖYLEYSE HİÇ OLMAZSA PARTİNİN SONUNU BEKLEMEYE ÇALIŞ!

PEKÂLA, GÖSTERİ BİTMİŞTİR.. BU SADECE KÜÇÜK BİR ANLAŞMAZLIKTI..
HERKES KEYFİNE BAKSIN.. BU GECE İYİ EĞLENMEK HEPİMİZİN HAKKI...
AMA HER ZAMAN OLAYLAR SÖYLENİLEN ŞEKİLDE GELİŞMEZ.. BU GECEDE PARTİ PROGRAMINI BOZACAK BİR ŞEYLER OLACAĞA BENZER.. BU YÜZDEN TONY STARK'IN ...
CHRASH!
..SÖYLEDİKLERİ GERÇEĞE DÖNÜŞEMEZ...
TANRI AŞKINA NELER OLUYOR?
MAYMUNLAR ÜÇ TANE.. BİR GORİL.. BİR BABUN VE ORANGUTANG..
AMA NEDEN BURADALAR? NE İSTİYORLAR?
ASLINDA SADECE SENİ, STARK...
HIRLAYARAK VE GARİP SESLER ÇIKARARAK ÜÇ YARATIK, KIRILAN KAPILARDAN ESİRLERİNİ ALIP DIŞARIYA ÇIKAR..
VE KİMSE ONLARI DURDURMAYA ÇALIŞMAZ...

AMA BİRİ DURDURMAYA ÇALIŞMALIYDI,,
TANRI AŞKINA DEMİR ADAM NEDEN BİRŞEY YAPMIYORSUN? SEN TONY'İN KORUYUCUSU DEĞİL MİSİN!,
HERKES TONİ'Yİ KURTARMAMI İSTİYOR,,,
AMA BU DEMİR GİYSİ İÇİNDE NE ZAMAN BİRŞEYLER YAPMAYA ÇALIŞSAM ÖLÜMLE KARŞILAŞIYORUM!,,
PEKÂLA, HANGİMİZİN HAYATI DEĞERLİ, BENİM Mİ, ONUN MU?
ZIRHLI SAVAŞÇI TEREDDÜT ETMEDEN HAREKETE GEÇER,,,
AHBAP, EĞER TONY'İ HİÇ KURTARMAYA ÇALIŞMAZSAN, KENDİ HAYATININ DA HİÇ BİR DEĞERİ KALMAZ,,
TEK İSTEDİĞİM BU ZIRHI TONY'İN BANA ÖĞRETTİĞİ GİBİ KULLANA BİLMEM',,
BURAYA KADAR KİNG-KONG,,PATRONUMU RAHAT BIRAK,,
FAK!!
YOKSA YANSITICI IŞINIM SENİ DELİP GEÇER,,,
TONY BANA YARDIM EDEMEZ,,
BU ADİ GORİL,, ONU BAYILTMIŞ SANIRIM!,,,
PEKÂLA, TEKER TEKER GELECEKMİSİNİZ,,YOKSA BEN Mİ GELEYİM?
,,SANKİ BU SORUYA YANIT OLARAK GORİL, PENÇESİNİ KALDIRIR VE,,
,,BİRDEN BİRE MANYETİK ENERJİDEN OLUŞAN BİR IŞIN YOLLAR,,,

İNTİKAM SAVAŞÇISINI HİÇ BEKLEMEDİĞİ BİR ANDA OYUNCAK GİBİ KOLAYCA HAVAYA KALDIRIR..
NELER OLUYOR?
VE ONU BAŞAŞAĞI BİR ÇALILIĞIN İÇİNE İNDİRİR...
UUNNHH!!
PRANG
HOGAN.. BİR ŞEYLER YAP ARTIK!..
BU ATIŞ TONY'Yİ ASLA YERE İNDİREMEZDİ ...
EĞER BURADAN SAĞ OLARAK KURTULMAK İSTİYORSAN, AHBAP..
..ARTIK BİR APTAL GİBİ DÜŞÜNMEYİ BIRAKIP DEMİR ADAM GİBİ DÜŞÜNMEYE ÇALIŞMALISIN..
İLK İŞ OLARAK DA IŞINLARDAN KURTULMAYA ÇALIŞMAK..
VE DOĞRU DÜRÜST ATEŞ ETMEYİ YAPMALISIN..
İŞTE DEMİR ADAM'A YARAŞIR BİR ATIŞ..
..BÜYÜK MAYMUN DEMİR ADAM'A RAHAT VERMİYORDU..
CHOW!
ŞİMDİ EN İYİSİ... HEY?
NELER OLUYOR BURADA?
ŞİMDİ DE KAHROLASI ÇALILIK CANLANIYOR.. VE BENİ BOĞMAYA.. ÇALIŞIYOR?!

BU ÇILGIN YARATIKLARI BİR AN ÖNCE BİRBİRİLERİNDEN
AYIRMALIYIM! HEY.. YAKLAŞIYORLAR..
O KAHROLASI BABUNU DURDURMALIYIM..
HERŞEY BİR OYUNDU VE BEN BUNA KANDIM.. ŞİMDİ GORİLİN KOLLARI VE ORANG-UTANG IN MANYETİK GÜCÜ ARASINDA SIKIŞIP KALDIM!
BİRAN ÖNCE KENDİMİ TOPARLAMALIYIM..
ÇOK GEÇ... BU ÇILGIN YARATIKLAR BENİ PİN-PON TOPU GİBİ ÇEVİRİYOR...
KURTULABİLMEM ÇOK ZOR..
BA-DOW!
SERT VURUŞUN ETKİSİYLE SERSEMLEYEN DEMİR ADAM, HIZLA ÇATIDAN AŞAĞIYA DÜŞMEYE BAŞLAR...
ZIRHLI FİGÜR, YERE DÜŞENE KADAR HAFİF BİR ISLIK SESİ ÇIKARIR...
SONRA KALDIRIMA ÇARPARAK YERE ÇAKILAN METALİN SESİ DUYULUR..
ÖZÜR DİLERİM PATRON.. BENDEN BURAYA KADAR..
VE ORTALIK ÖLÜM SESSİZLİĞİNE GÖMÜLÜR..

DÜŞTÜĞÜNDEN BERİ HİÇ KIPIRMAMADI „SENCE!„ O“
ÖLDÜ MÜ? EĞER ÖYLEYSE BU HABERE ÇOK SEVİNİRİM„„
NE„ NELER OLUYOR? NE VAR DIŞARIDA?„
BU MAYMUNLAR DEMİR ADAMI ÇATIDAN ATTILAR BAYAN HOGAN„ ÖLDÜĞÜNÜ SANIYORUZ„
„ÖLDÜĞÜNÜ MÜ?„ PEPPER'İN AKLINDA BİR ANDA TONY STARK'IN ÇOK DAHA ZOR DURUMLARDAN KURTULDUĞU GEÇİYOR„
„AMA BİRDEN HATIRLAMAYA BAŞLIYOR„ ALTIN RENGİNDEKİ ZIRHIN İÇİNDEKİ TONY STARK DEĞİL, MUTLU HOGAN. KOCASI.
BİRDENBİRE BİR ÇIĞLIK ATMAYA ÇALIŞSA DA AĞZINDAN SADECE ZAYIF BİR HIÇKIRIĞIN SESİ ÇIKIYOR!„
AŞAĞIDA OLUP BİTENLERİ BİLMİYORUM AMA„ EĞER BU MAYMUNLARIN DİKKATİNİ„„
BİR KAÇ SANİYELİĞİNE DAĞITABİLE BİLİRSEM, SANIRIM KAÇMA ŞANSSIM ÇOK ARTAR!„
„MUTLAKA DEĞİL„„
CHUK!
UUNNGH

TIPKI BİR PATATES CUVALI GİBİ BAYGIN SANAYİİCİ GORİL'İN OMUZLARINA ALINIR,,
"SONRA MAYMUN DİĞERLERİNİN YANINA DÖNER VE BİR ŞEYLER HOMURDANIR"
"SONRA BABUN ŞUURSUZCA BAŞINI SALLAYARAK GÖZLERİNİ BİR YERE DİKER VE,,,
BİR IŞIK KÜMESİ İÇİN DE DEĞİŞMEYE,,
,, BAŞLAR!
KISA BİR SÜRE SONRA ESRARENGİZ BİR PLANÖR GECENİN KARANLIĞI İÇİNDE KAYBOLARAK GECENİN KARANLIĞINA GÖMÜLÜR"
GORİL ZAFERİNİN SARHOŞLUĞU İÇİNDE MUTLU, YILDIZLARA BAKAR VE",,
,,İNSANIN İNANMASI GÜÇ DE OLSA, GORİL GÜLMEYE BAŞLAR.
BU,,, İMKÂNSIZ GİDİYORLAR!,,
SONRA PEPPER HOGAN DAİREYE GERİ DÖNER VE ELİNDE OLMADAN AĞLAMAYA BAŞLAR,,,

LONG ISLAND'IN CONNECTICUT TARAFINDA IŞIKLARIN OLMAMASI GEREKTİĞİ YERDE BİR IŞIK PARLAR...
GÖZLERİ KAMAŞTIRAN BİR PARLAKLIKTAKİ BU IŞIK, BİR YOL GÖSTERİCİSİ GİBİ...
"BAĞZI YOLÇULARI KENDİNE DOĞRU ÇEKER"
VE SU YÜZEYİNE DOĞRU YAKLAŞAN GARİP BİR SU-ALETİ YAVAŞ YAVAŞ KENDİNE ÇEKER...
SİLVET GİTTİKÇE DEĞİŞMEYE BAŞLAR...
VE BİR PLANÖRDEN KÜREYE DOĞRU DEĞİŞİME BAŞLAR.
BU KÜRE, BİRDENBİRE KENDİNİ AÇIK YEŞİL BİR IŞIĞIN İÇİNE ATAR VE...
"SONRADA GÖZDEN KAYBOLUR...
TONY TEKRAR AYILMAYA BAŞLADIĞINDA İLK OLARAK GÖRDÜĞÜ ŞEY, ZÜMRÜT YEŞİLİ IŞIKTIR.
HOŞGELDİNİZ BAY STARK.
MEŞHUR, ESRARENGİZ SES, ÖYLE Mİ?
HER NEREDE İSEN ORTAYA ÇIK.
SABIRLI BİRİ OLDUĞU MU SÖYLEYEMEM BAY STARK. LÜTFEN OTURUN!
YOKSA MAYMUNLARIM OTURTUR.
TEHDİT ETMENE GEREK YOK AHBAP. OTURUYORUM.
ŞİMDİ ORTAYA ÇIKACAK MISIN? YOKSA.
BÜTÜN GECE MASKELİ BALO MU OYNAYACAĞIZ?
BENİ GÖRMEK Mİ İSTİYORSUN BAY STARK? PEKÂLA İSTEĞİNİ YAPACAĞIM. BÖYLECE SENİ BURAYA NEDEN GETİRTİRDİĞİMİ ANLAYACAKSIN!..
SEN..? AMA BU İMKÂNSIZ!.. OLAMAZ?..

GELECEK SAYI

MUTLU HOGAN'IN KORKUNÇ AKİBETİ VE KRAGOFF'UN SIRRI...

KADERİN HAYALETİ

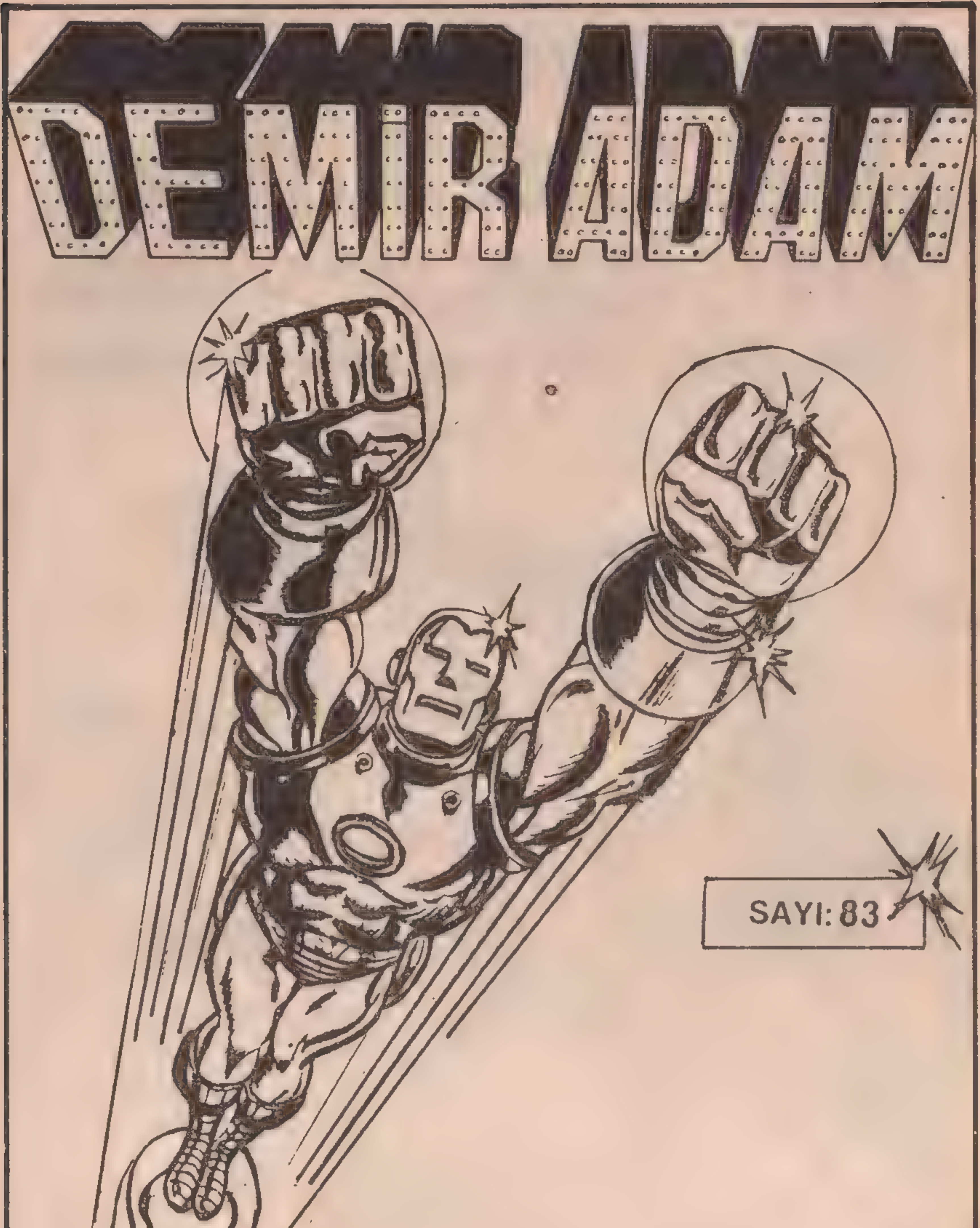
DEMİR ADAM
SAYI: 83

Olağanüstü bir mucit olan milyoner sanayici TONY STARK kendisine güneş enerjisiyle çalışan demir bir zırh yaptı ve dünyanın en büyük savaşan insan silahı haline geldi: DEMİR ADAM

Stan Lee PRESENTS: THE INVINCIBLE IRON MAN™

LEN WEIN WRITER/EDITOR * HERB TRIMPE & MARIE SEVERIN ILLUSTRATORS * GLYNIS WEIN colorist * JOHN COSTANZA letterer

Demir adam No:83 Copyright © 1976 by MARVEL COMICS GROUP, Marvel Entertainment Group, INC. Copyright © 1989. Bu dizinin Türkiye'de ve Türkçe konuşulan ülkelerde kitap ve dergi olarak yayın hakkı Alfa Yayıncılık Ltd. Şti'ne verilmiştir.

KARANLIK İÇİNDE BULUNMAK, GERÇEKTEN GÜZEL BİR DUYGU.. HİÇBİR ACI HİÇBİR DUYGUYU HİSSETMİYORSUN...
"KARANLIĞIN İÇİNDE SONSUZA KADAR KALABİLİR DE...
EĞER BİRİ ONU ISRARLA GERİ DÖNDÜRMEYE ÇALIŞMASAYDI...
DEMİR ADAM!..
"TEKRAR RÜYALAR ÜLKESİNE GERİ DÖNMEYE BAŞLAR
DEMİR ADAM BENİ DUYABİLİYORMUSUN!
"SONSUZ SESSİZLİKTEN GERİ DÖNER VE TEKRAR...
DEMİR ADAM BENİM!
"GÜN IŞIĞIYLA TANIŞIR..
DEMİR ADAM.. BENİM PEPPER
TANRIYA ŞÜKÜR KENDİNE GELDİ..
ONU İÇERİYE GETİRDİĞİNİZ İÇİN SAĞOLUN..AMA ARTIK GİDEBİLİRSİNİZ..
DEMİR ADAMIN ZIRHI ONU BU DÜŞÜŞTEN KORUDU. TEKRAR DÜZELECEK..
HAKLISINIZ BAYAN HOGAN.. AMA BİR RÖNTGEN ÇEKTİRSENİZ İYİ OLUR.. ÇÜNKÜ OLDUKCA YÜKSEKTEN DÜŞTÜ!..
DOKTORLAR GİTTİKTEN SONRA
OH! MUTLU.. O KADAR ÇOK ÜZÜLDÜM Kİ ?.
M..MERHABA TATLIM!.
YİNE İŞLER TERS GİTTİ DEĞİLMİ?
DUR, MİĞFERİNİ ÇIKARAYIM DA.. HUH ...? MASKE...
YERİNDEN KIMILDAMIYOR..?

İLK ÖNCE KUTUP YÜKÜNÜ BOŞALTAYIM TATLIM,,
BAK ŞİMDİ KOLAYCA ÇIKACAK!,
CLIK!
OH! MUTLU,, NEDEN YAPTIN BUNU HAYATIM? NEDEN?
BANA TEKRAR BU GİYSİYİ GİYMEYECEĞİNE DAİR YEMİN ETMİŞTİN,,
YAPMA TATLIM!, BUNU SADECE TONY İÇİN YAPTIĞIMI BİLİYORSUN,, BÖYLECE TONY STARK VE DEMİR ADAM AYNI ANDA PARTİDE OLABİLDİ!,, SÜPER MAYMUNLAR PATRONU KAÇIRDIĞINDA SENCE NE YAPMALIYDIM,,,?
SADECE ONLARI İZLEMELİYDİN,,,
#SON SAYIDA BU OLAYDAN AYRINTILI BİR BİÇİMDE BAHSETMİŞTİK,,
SENİ ANLIYORUM,, AMA,, EH,,? KAPIDA,,
KNOCK KNOCK
,,BİRİ VAR? SEN AYAĞA KALKMA HAYATIM,, BEN KAPIYI AÇARIM,,,
SİZMİYDİNİZ BAY O'BRIEN,,
EVET, DEMİR ADAMLA KONUŞMAM GEREKİYOR BAYAN HOGAN!,,
O'BRIEN,, BU AKŞAM TONY STARK'A KARŞI ÇOK KABA DAVRANDINIZ,, DEMİR ADAM'IN SİZİNLE KONUŞACAĞI HİÇ BİR ŞEY YOK
O ZAMAN KORKARIMKİ ISRAR ETMEK ZORUNDA KALACAĞIM,,
ISRAR MI EDECEKSİNİZ? BUNA HAKKINIZ YOK,,,
KORKARIM Kİ BU ROZET BANA BU HAKKI VERİYOR, BAYAN HOĞAN! ŞİMDİ DEMİR,,,
,,ADAMLA PATRONUN KAÇIRILMASI HAKKINDA KONUŞMAM GEREKİYOR EFENDİM!, BUNU İSTERSENİZ BURADA,, İSTERSEM
MERKEZDE YAPABİLİRİM!,,

ŞEY DEMİR ADAM KENDİSİNİ ŞU ANDA PEKİYİ HİSSETMİYOR" ŞEY..!
NİYE DAHA SONRA GELMİYORSUNUZ...?
SİZİ RAHATSIZ EDEN BİR ŞEY VAR GALİBA BAYAN.. BELKİ DE BENDEN GİZLEMEYE ÇALIŞTIĞINIZ BİR ŞEY VARDIR! EĞER..
EĞER ÖYLEYSE BEN BUNU..
MICHAEL O'BRIEN BUNU "EN KISA..
..SÜREDE..
BULACAKTIR..
OH...
KONUŞMANI DUYDUM, O'BRIEN" POLİS MERKEZİNE İFADEMİ VERMEK İÇİN EN KISA SÜREDE UĞRUYACAĞIM" AMA ŞU ANDA TONY STARK'I BULMAK
ZORUNDAYIM! SENİNDE BİR..."
"KANUN ADAMI OLDUĞUN İÇİN BENİ ANLAYACAĞINIZDAN EMİNİM "
"EVET..PEKÂLÂ..EH..BEN GİDEYİM ÖYLEYSE..
AMA TONY STARK'I BULACAĞIMDAN EMİN OLABİLİRSİN...
VE BU GÖSTERİYİ ONUN DÜZENLEDİĞİNİ KANITLAYABİLİRSEM..
ONUN KAFASINI DUVARA MIHLAYACAĞIM...
GİTTİĞİNE SEVİNDİM... O ADAM DA BENİ KORKUTAN BİR ŞEY VAR, MUTLU..
EVET, BİLİYORUM!.. AMA PATRONU BULMAK İÇİN BENDEN FAZLA ÇALIŞTIĞI BİR GERÇEK ...
KISACASI BENİM İŞİMİ O YAPIYOR "
BİRAN ÖNCE PATRONU BULUP ORTALIĞI YATIŞTIRMALIYIM...
MUTLU.. HAYIR.. SEN YARALISIN.. SENİ BİR DOKTORA GÖTÜRMELİYİZ..
HAYIR PEP.. BAŞKA DOKTOR İSTEMİYORUM.. SADECE BİRAZ YATIP DİNLENEYİM YETER..

CONTINUED AFTER NEXT PAGE

EĞER TOPUN PLÂNLARINI ELE GEÇİREMEZSEM, TOPU YARATAN KİŞİYİ ELİME GEÇİRMELİYDİM.
BU TAŞIT TAM DONANIMLI BİR ELEKTRONİK SERGİ ŞEKLİNDEDİR, STARK..
KOZMİTRONİK TOPU BURADA YAPACAKSIN..
SONRA DA BENİ ESKİ HALİME DÖNDÜRECEKSİN..
YOKSA ÖLÜRSÜN!
O ZAMAN BAŞIM BÜYÜK DERTTE HAYALET...
BU ELEKTRONİK LABORATUARI NEDEN İNŞA ETTİĞİNİ BİLMİYORUM ?.. AMA BU ÇÖPLÜĞÜN İÇİNDEN BEN BİR TOP YARATAMAM.. HAYATIM BUNA BAĞLI OLSA BİLE...
HAYIR YALAN SÖYLÜYORSUN STARK.. BENİ OYUNA GETİRME..
ÖYLEYSE EN İYİSİ BENİ ŞİMDİ ÖLDÜR.. ÇÜNKÜ EĞER GERÇEKTEN ESKİ HALİNE DÖNMEK İSTİYORSAN! YAPTIĞIM TOPU GİDİP ALMALIYIM..
TEKRAR STARK ULUSLARARASINA DÖNMELİYİM...
OYUNUNU ANLIYORUM STARK.. AMA İŞE YARAMIYACAK!
BANA TUZAK HAZIRLAMAYA ÇALIŞIYORSUN..
SÖYLESENE BİR HAYALET HİÇ TUZAĞA DÜŞERMİ?
HAYIR.. SEN...
SEN...
OH.. PEKÂLA, STARK.. SEN KAZANDIN!..
AMA SÜPER-MAYMUNLARIM SENİ ADIM ADIM İZLEYECEK!..
..VE İLK YALNIŞ HAREKETİNDE SENİ YOK EDECEKLER..

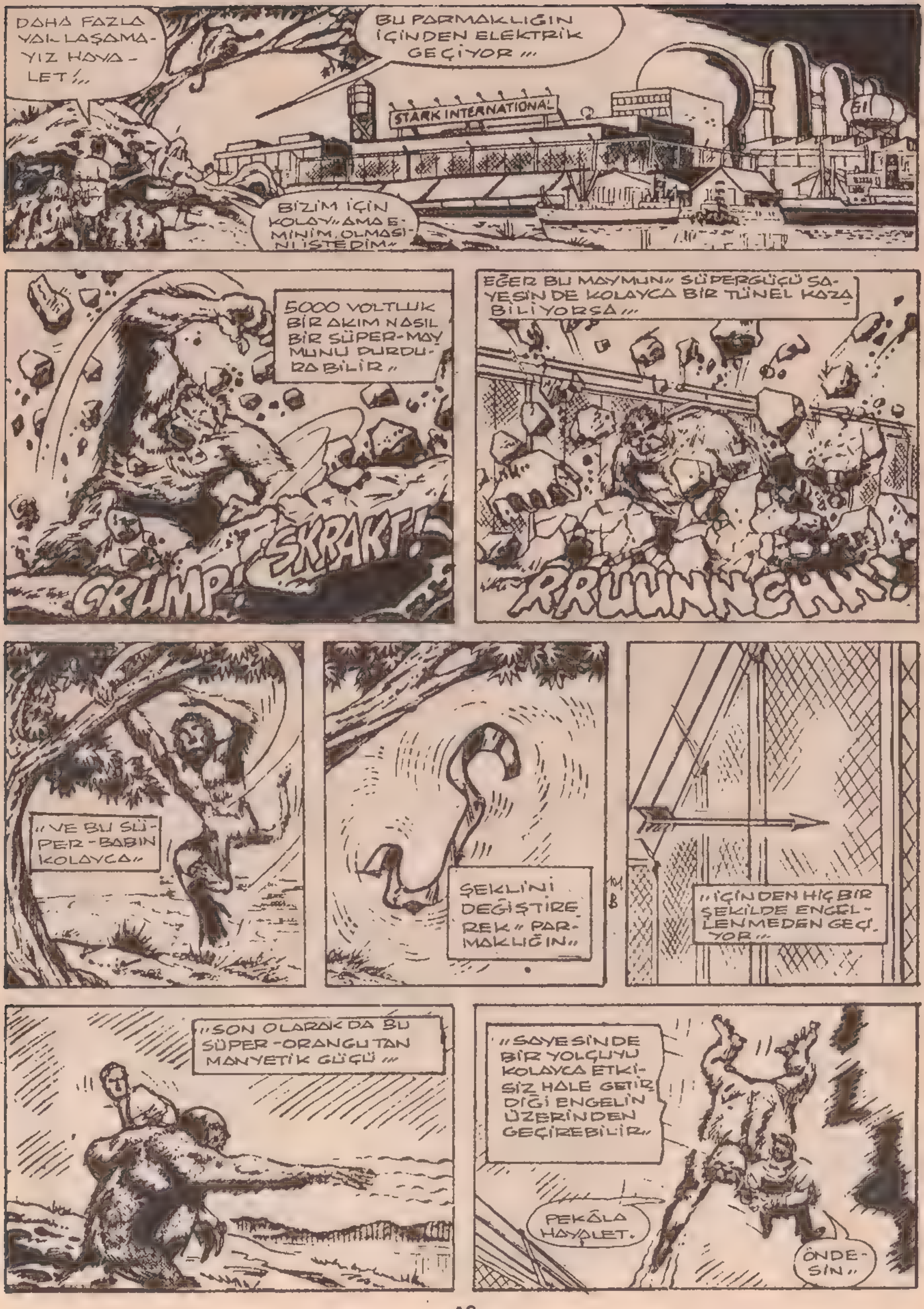
DAHA FAZLA YAKLAŞAMAYIZ HAYALET/...
BU PARMAKLIĞIN İÇİNDEN ELEKTRİK GEÇİYOR...
STARK INTERNATIONAL
BİZİM İÇİN KOLAY" AMA EMİNİM, OLMASINI İSTEDİM"
5000 VOLTLUK BİR AKIM NASIL BİR SÜPER-MAYMUNU DURDURABİLİR"
CRUMP! SKRAKT!
EĞER BU MAYMUN" SÜPERGÜCÜ SAYESİNDE KOLAYCA BİR TÜNEL KAZABİLİYORSA...
RRUUNNCHH!
"VE BU SÜPER-BABİN KOLAYCA"
ŞEKLİNİ DEĞİŞTİREREK" PARMAKLIĞIN"
"İÇİNDEN HİÇ BİR ŞEKİLDE ENGELLENMEDEN GEÇİYOR"
"SON OLARAK DA BU SÜPER-ORANGUTAN MANYETİK GÜCÜ...
"SAYESİNDE BİR YOLCUYU KOLAYCA ETKİSİZ HALE GETİRDİĞİ ENGELİN ÜZERİNDEN GEÇİREBİLİR"
PEKÂLA HAYALET.
ÖNDESİN"

AYNI DURUM BENİM İÇİNDE GEÇERLİ..
BU PARMAKLIĞI KOLAYCA GEÇEBİLMEM BENİM HAYALET OLARAK SAHİP OLDUĞUM YETENEKLERİMDEN BİRİ..
ŞİMDİ İŞİMİZE BAKABİLİRMİYİZ!..
BU KUSURLARI EN KISA SÜREDE GİDERİP DAHA EMNİYETLİ BİR GÜVENLİK SİSTEMİ OLUŞTURMALIYIM..
TABİİ EĞER SAĞ KURTULMAYI BAŞARABİLİRSEM..
SONRA...
BANA İNANDIN MI KRAGOFF..?
İŞTE BURADA, SENİ SADECE BU KOZMİTRONİK TOP KURTARABİLİR..
KONUŞMANI KISA KESTE KULLAN ŞUNU..
BU O KADAR KOLAY DEĞİL, BAYIM.. ÇALIŞAN TEK MODEL BU! VE HENÜZ TEST EDİLMEDİ...
EĞER 'ATOM'LARINA AYRILMAK İSTEMİYORSAN.. EN İYİSİ BANA BİRAZ..
..ZAMAN TANIMAN OLACAK!
PEKÂLA AMA ÇABUK OL STARK, VAKTİMİZ YOK..
EĞER BUNU ÜZERİMDE DENEMEZSEN.. BEN SENDE DENERİM!..
KIZIL HAYALETİN BU KESİN KONUŞMASININ ARDINDAN TONY ÇALIŞMAKTADIR..
"ELLERİ USTA BİR CERRAHIN ELLERİ GİBİ ÇABUK VE EMİN BİR ŞEKİLDE.. BİTİRMEYE ÇALIŞMAKTADIR..

VE SONUÇTA...
PEKALA, HAYALET.. KISA BİR SÜREDE TOPU HAZIR HALE GETİRDİM.. ŞİMDİ RAHAT DURDA ÜZERİNDE DENEYELİM.. BIRAK SİLİK OLMAZSA...
UNUTMA STARK, TEK BİR YANLIŞ HAREKET VE MAYMUNLA-
..RIM SENİ PARÇALAR!..
ÜZÜLME BAYIM BEN DAHA ÖLMEK İSTEMİYORUM...
BU TOP ATMOSFERDE DOLAŞAN KOZMİK IŞINLARI TOPLAMAK VE ONLARI SONSUZ GÜCE SAHİP OLAN BİR ENERJİ IŞININA ÇEVİRMEK İÇİN TASARLADIM...
KKKKIIZZ
HERŞEYİ ÇOK İYİ KONTROL ETTİM.. ŞİMDİ IŞIN AYRILMIŞ ATOMLARI BİRLEŞTİREREK ORTAK BİR KUTUPTA TOPLAYACAK...
VE SEN TEKRAR NORMALE DÖNEÇEKSİN!..
KUTLARIM STARK, SEN ÜZERİNE DÜŞEN GÖREVİ YERİNE GETİRDİN!..
DOĞAL DENGEYİ SAĞLAYACAK..
AMA NE YAZIK Kİ BEN SÖZÜMÜ TUTMAYACAĞIM.. BU TOP BENİ TEKRAR ESKİYE DÖNDÜRMEK AMACIYLA KULLANILABİLDİĞİ GİBİ BENİ TEKRAR ESİR ALMAK İÇİN DE KULLANILABİLİR! SENİ YOK ETMELİYİM...
BENİ AFFET, AMA SENİ YAŞATMAM İMKÂNSIZ! ÖLDÜRÜN ONU.. MAYMUNLARIM!..

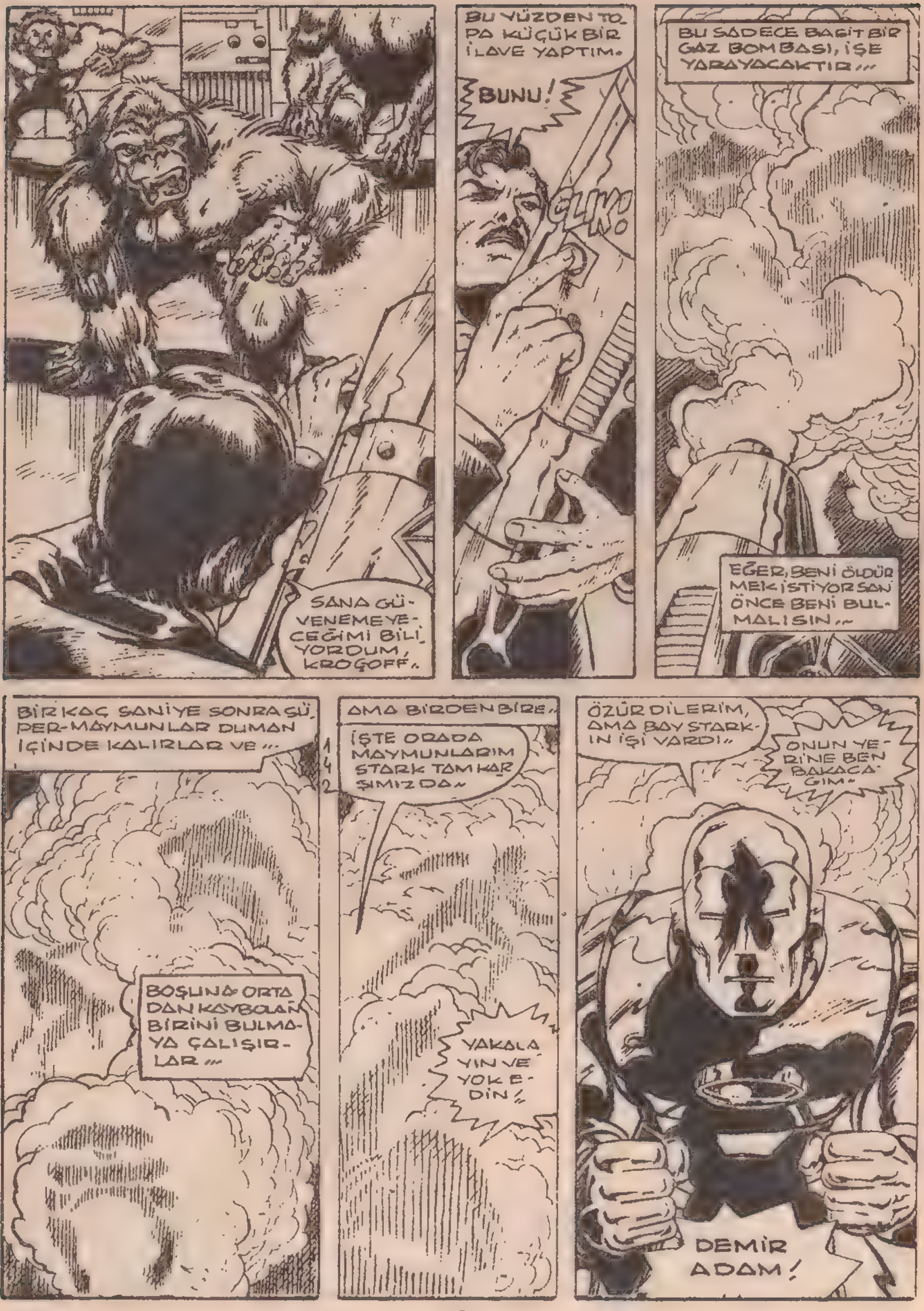
SANA GÜVENEMEYECEĞİMİ BİLİYORDUM, KROGOFF.
BU YÜZDEN TOPA KÜÇÜK BİR İLAVE YAPTIM.
BUNU!
CLIK!
BU SADECE BASİT BİR GAZ BOMBASI, İŞE YARAYACAKTIR...
EĞER BENİ ÖLDÜRMEK İSTİYORSAN ÖNCE BENİ BULMALISIN...
BİR KAÇ SANİYE SONRA SÜPER-MAYMUNLAR DUMAN İÇİNDE KALIRLAR VE...
BOŞUNA ORTADAN KAYBOLAN BİRİNİ BULMAYA ÇALIŞIRLAR...
AMA BİRDENBİRE...
İŞTE ORADA MAYMUNLARIM STARK TAM KARŞIMIZDA.
YAKALAYIN VE YOK EDİN!
ÖZÜR DİLERİM, AMA BAY STARK'IN İŞİ VARDI.
ONUN YERİNE BEN BAKACAĞIM.
DEMİR ADAM!

SON BULUŞMAMIZDAN BU YANA ÇOK ZAMAN GEÇTİ.. BUDA BENİ FAZLASIYLA ÜZDÜ...
HUHNN!!
SPLANGG!
BU AKŞAM SÜPER-MAYMUNLARIMIN ELİNDEN KURTULMUŞ OLABİLİRSİN.. AMA O ZAMAN KIZIL HAYALET YANLARINDA DEĞİLDİ. BU SEFER SENİ HİÇBİR ŞEY KURTARAMAYACAK..
HAREKETE GEÇ SADIK ORANG-UTANG'IM.
SON SAYIDA BU KARŞILAŞMADAN BAHSETMİŞTİK.
BİR KAÇ SAAT ÖNCE DEMİR ADAM ROLÜNDEKİ MUTLU HOGAN, BU MAYMUNUN KOZMİK IŞININI PEK CİDDİYE ALMAMIŞTI...
VE TONY STARK'TA BÖYLE DAVRANARAK BÜYÜK BİR HATA İŞLİYORDU..
MANYETİK ALAN BENİ BİR EMİCİ GİBİ KENDİNE DOĞRU ÇEKİYOR.. BUNA DA...
KARŞI KOYAMIYORUM? BİRAN ÖNCE
BUNDAN KURTULMALIYIM..
PEK PARLAK BİR FİKİR DEĞİLDİ..
KRANNGG!

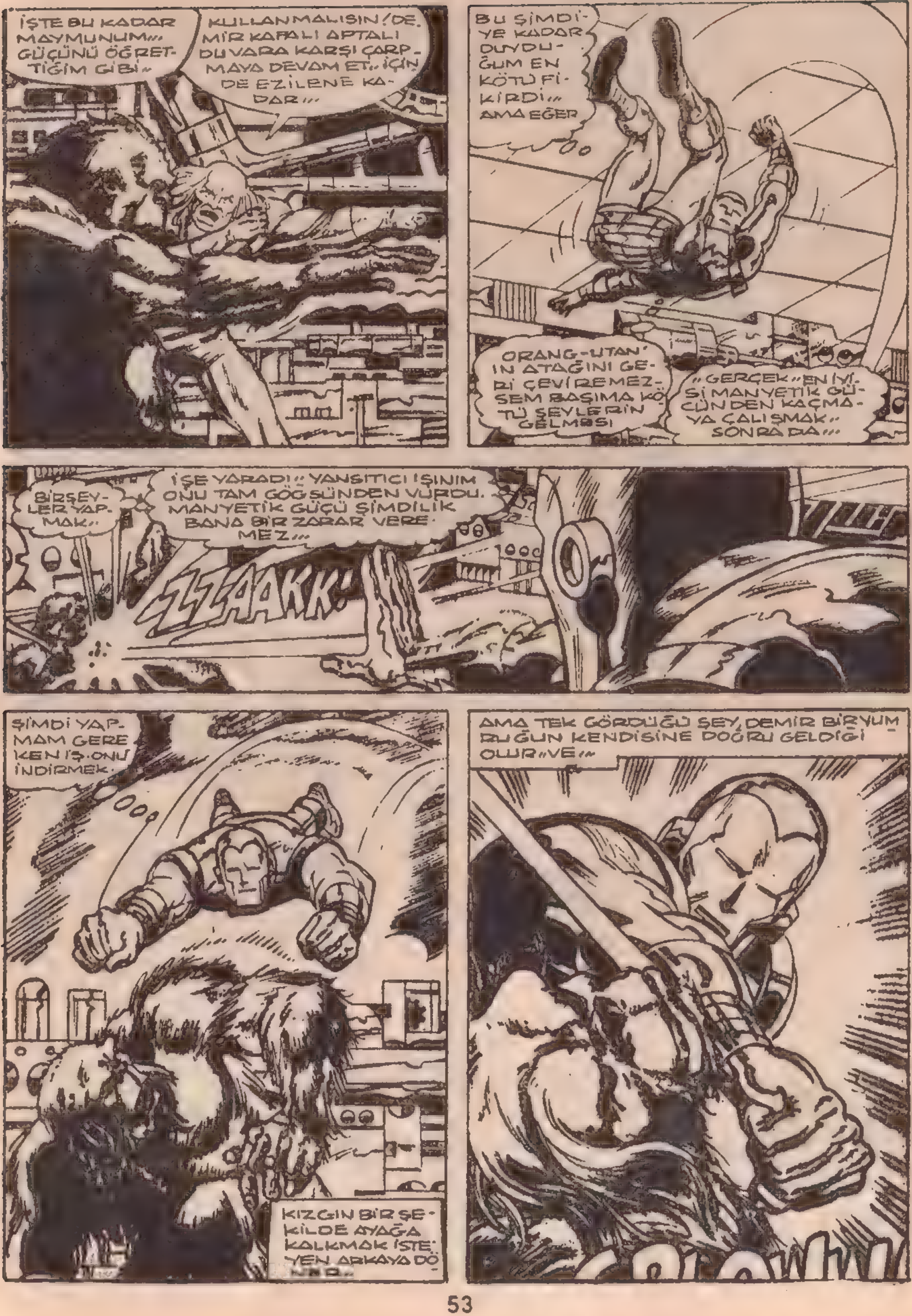
İŞTE BU KADAR MAYMUNUM... GÜCÜNÜ ÖĞRETTİĞİM GİBİ..
KULLANMALISIN! DEMİR KAFALI APTALI DUVARA KARŞI ÇARPMAYA DEVAM ET.. İÇİNDE EZİLENE KADAR...
BU ŞİMDİYE KADAR DUYDUĞUM EN KÖTÜ FİKİRDİ... AMA EĞER
ORANG-UTAN'IN ATAĞINI GERİ ÇEVİREMEZSEM BAŞIMA KÖTÜ ŞEYLERİN GELMESİ
"GERÇEK" EN İYİSİ MANYETİK GÜCÜNDEN KAÇMAYA ÇALIŞMAK.. SONRA DA...
BİRŞEYLER YAPMAK..
İŞE YARADI!! YANSITICI IŞINIM ONU TAM GÖĞSÜNDEN VURDU. MANYETİK GÜCÜ ŞİMDİLİK BANA BİR ZARAR VEREMEZ...
ZZAAKK
ŞİMDİ YAPMAM GEREKEN İŞ ONU İNDİRMEK.
KIZGIN BİR ŞEKİLDE AYAĞA KALKMAK İSTEYEN ARKAYA DÖNER..
AMA TEK GÖRDÜĞÜ ŞEY, DEMİR BİR YUMRUĞUN KENDİSİNE DOĞRU GELDİĞİ OLUR..VE..

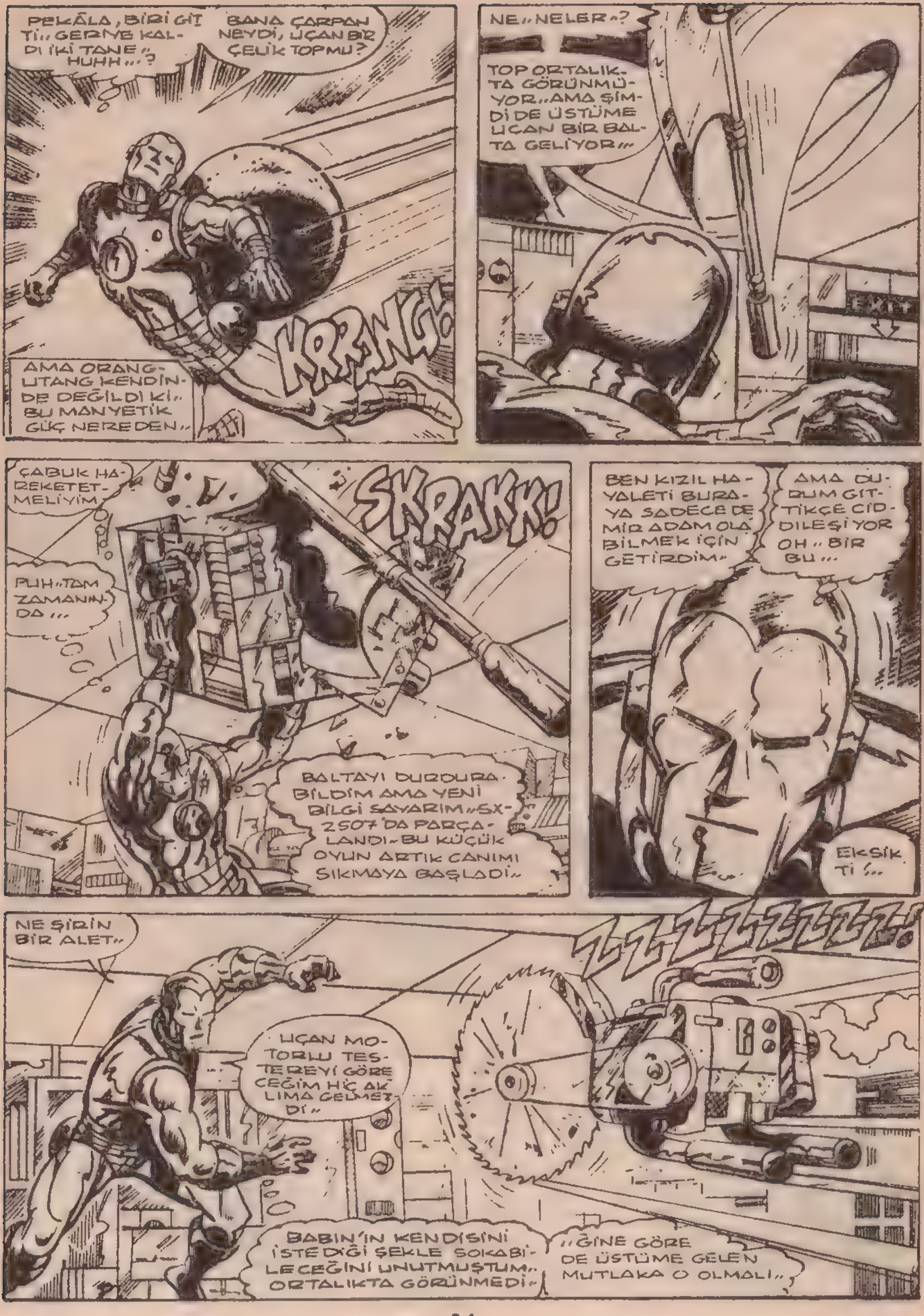
PEKÂLA, BİRİ GİTTİ.. GERİYE KALDI İKİ TANE.. HUHH...?
BANA ÇARPAN NEYDİ, UÇAN BİR ÇELİK TOPMU?
AMA ORANGUTANG KENDİNDE DEĞİLDİ Kİ.. BU MANYETİK GÜÇ NEREDEN..
KRRANG!
NE.. NELER..?
TOP ORTALIKTA GÖRÜNMÜYOR.. AMA ŞİMDİ DE ÜSTÜME UÇAN BİR BALTA GELİYOR...
ÇABUK HAREKETETMELİYİM
SKRAKK!
PUH.. TAM ZAMANINDA...
BALTAYI DURDURABİLDİM AMA YENİ BİLGİ SAYARIM.. SX-2507'DA PARÇALANDI.. BU KÜÇÜK OYUN ARTIK CANIMI SIKMAYA BAŞLADI..
BEN KIZIL HAYALETİ BURAYA SADECE DEMİR ADAM OLABİLMEK İÇİN GETİRDİM..
AMA DURUM GİTTİKÇE CİDDİLEŞİYOR OH.. BİR BU...
EKSİKTİ !..
NE ŞİRİN BİR ALET..
ZZZZZZZZZZZZ!
UÇAN MOTORLU TESTEREYİ GÖRECEĞİM HİÇ AKLIMA GELMEZDİ..
BABIN'IN KENDİSİNİ İSTEDİĞİ ŞEKLE SOKABİLECEĞİNİ UNUTMUŞTUM.. ORTALIKTA GÖRÜNMEDİ..
..ĞİNE GÖRE DE ÜSTÜME GELEN MUTLAKA O OLMALI..

EN İYİSİ ÜZERİNE BİRAZ IŞIK YOLLAYIP„ NELER OLACAĞINI GÖRELİM„
„YANILMAMIŞTIM„. GÖĞÜS IŞINIM YARATIĞIN GÖZÜNÜ AMIŞTI„ VE BU YÜZDEN TEKRAR ESKİ HALİNE DÖNMEK ZORUNDAYDI„
TEKRAR PARÇALARINA AYRILIYORDU!„
VE BÖYLECE YÜKSEKLERDE UÇAN MOTORLU BİR TESTEREDEN„
„TEKRAR HER KILIĞA GİREBİLEN YETENEKLİ MAYMUNA DÖNÜŞÜR„
ÖZÜR DİLERİM, AHBAP AMA GÖSTERİ BİTTİ„
VE ARTIK PERDELERİ KAPAMA VAKTİ GELDİ!„
BUNU DA HALLETTİK„ ŞİMDİ DE„ SIRA„„
HUHNNFF!!
PATRON'UN DUMAN İÇİNDE KAYBOLABİLİR, İNTİKAM SAVAŞÇISI„ AMA SEN O KADAR ŞANSLI
„OLAMAYACAKSIN! DİĞER İKİ MAYMUNUM SANA GÖRE GÜÇSÜZ OLABİLİR!„ AMA GORİLİN GÜCÜNE ÇOK DAYANAMAZ„

ÇOK GÜÇLÜ.. AMA BENİM KADAR İYİ BİR SAVAŞÇI OLMADIĞINDAN EMİNİM...
DURUM DA BÖYLE OLUNCA KİNG KONG'UN ZAYIF BİR NOKTASINI BULMAK O KADAR ZOR OLMAMALI..
YANILDIM.. BU MAYMUN ÇOK CİDDİ!
VURUŞU BUNU GÖSTERİYOR!
KRAMG!
UUUHH!. BENİM NEFES ALMAMI BİLE İSTEMİYOR...
"DENGEMİ SAĞLAYAMIYORUM"
BENİ BİR MENGENE GİBİ SIKIŞTIRMAYA ÇALIŞIYOR..
SPANG!
ZIRHIM BİLE BU GÜCE UZUN SÜRE DAYANAMAZ...
GÜCÜ ALTINDA...
YAVAŞ YAVAŞ EZİLMEYE BAŞLIYORUM..
EĞER BURADAN SAĞ KURTULMAK İSTİYORSAM..
BUNU ŞİMDİ YAPMALIYIM.
ZZZAKK!
YANSITICI IŞINIM MAYMUNUN BENİ BIRAKMAYA ZORLADI. TAM İSTEDİĞİM GİBİ... SALDIRI SİTİLİNİ DEĞİŞTİRMEKLE HATA ETTİM...
ŞİMDİ SENİN GİBİ BİR CİCİ HAYVANDAN ARTIK KURTULMANIN ZAMANI...

BRAMM!
GELDİ DE GEÇİYOR !...
PEKÂLA, HAYALET.. ÜÇ BECERİKSİZ OYUN ARKADAŞIN DEVRE DIŞI...
BÖYLECE SADECE İKİMİZ KALDIK
PEK SAYILMAZ AHMAK...
AZ KALSIN KOZMİTRONİK TOPİLE SENİ YOKEDİP PARÇALAYACAKTIM !..
ŞİMDİ DE SENİ ÖBÜR DÜNYAYA YOLLAYACAĞIM.. VE SENİ PATRONUN BİLE KURTARAMIYACAK.
AMA ÖNCE BENİ VURMALISIN..
AMA BEN BUNA İZİN VERMEYECEĞİM..
THROOM!
SEN HAKKINI KULLANDIN.. SIRA ŞİMDİ BENDE !..
BOŞUNA SEVİNME, SAVAŞÇI..
MADDESİZ HALE GELME ÖZELLİĞİNE SAHİP OLDUĞUM SÜRECE...
SENİN PATRONUN BANA VERDİĞİ GÜÇ BENİ KURTARIR..

DUR YAPMA KRAGOFF. NE YAPTIĞINI BİLMİYORSUN..
ÖYLE Mİ DEMİR ADAM.. SEN YOKSA GÜCÜMDEN KORKUYOR MUSUN?
AYRICA DOKUNAMAYACAĞIN BİRİNİ NASIL YENEBİLİRSİN?
HAYALET DUR DİNLE BENİ..
PEKÂLA, İŞİMİZE BAKALIM..
TEK YAPACAĞIM BEYİN GÜCÜMÜ YOĞUNLAŞTIRMAK...
..VE KISA SÜRE DE İSTEDİĞİM ŞEKLE.. EH?
DEĞİŞİM.. DEĞİŞİM! KONTROL EDEMİYORUM! DURDURAMIYORUM!..
ENGEL OLAMIYORUM.. YOK OLUYORUM?!..
STARK BENİ KANDIRDI.. KANDIRDI...
DURDURMAYA ÇALIŞTIM.. AMA BENİ DİNLEMEDİ.. TOPLUM ONU İYİLEŞTİRDİ, AMA BU İŞLEMİN GERİYE DÖNÜŞÜ YOKTU.. BU YÜZDEN..
KENDİNİ YOK ETTİ!..
ALO, GÜVENLİK! BEN DEMİR ADAM LABORATUVAR'A 4'E BİR EKİP YOLLAYIN...
AYRICA NICK FURY VE ADAMLARINA DA HABER VERİN.. ÜÇ KAFES GETİRSİNLER..
ONLARA HAYVANAT BAHÇESİ İÇİN ÜÇ MÜŞTERİ VERECEĞİM!...

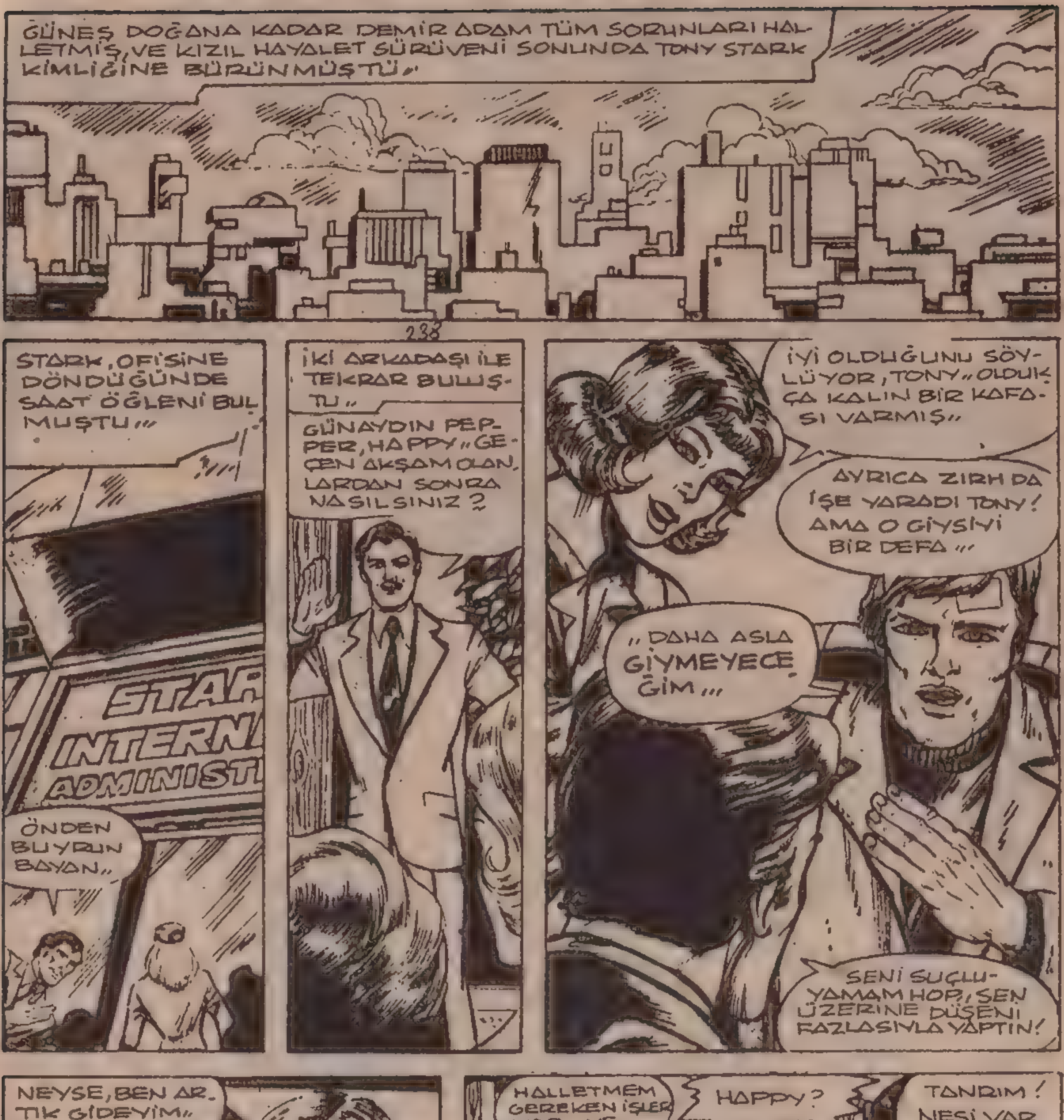

GELECEK SAYIDA

BU VE BİRÇOK SORUNUN CEVABI GELECEK SAYIDA..

YÜRÜYEN BOMBANIN GECESİ

IRON MAN
MARVEL COMICS GROUP
APPROVED BY THE COMICS CODE AUTHORITY
25¢
84 MAR 02454
THE INVINCIBLE
IRON MAN
NIGHT OF THE
WALKING BOMB!
HE'S BACK!
THE MOST
FURIOUS
THE
FREAK!

Olağanüstü bir mucit olan milyoner sanayici TONY STARK kendisine güneş enerjisiyle çalışan demir bir zırh yaptı ve dünyanın en büyük savaşan insan silahı haline geldi: DEMİR ADAM

Stan Lee PRESENTS: THE INVINCIBLE IRON MAN™

AYAKLI BOMBA GECESİ...!

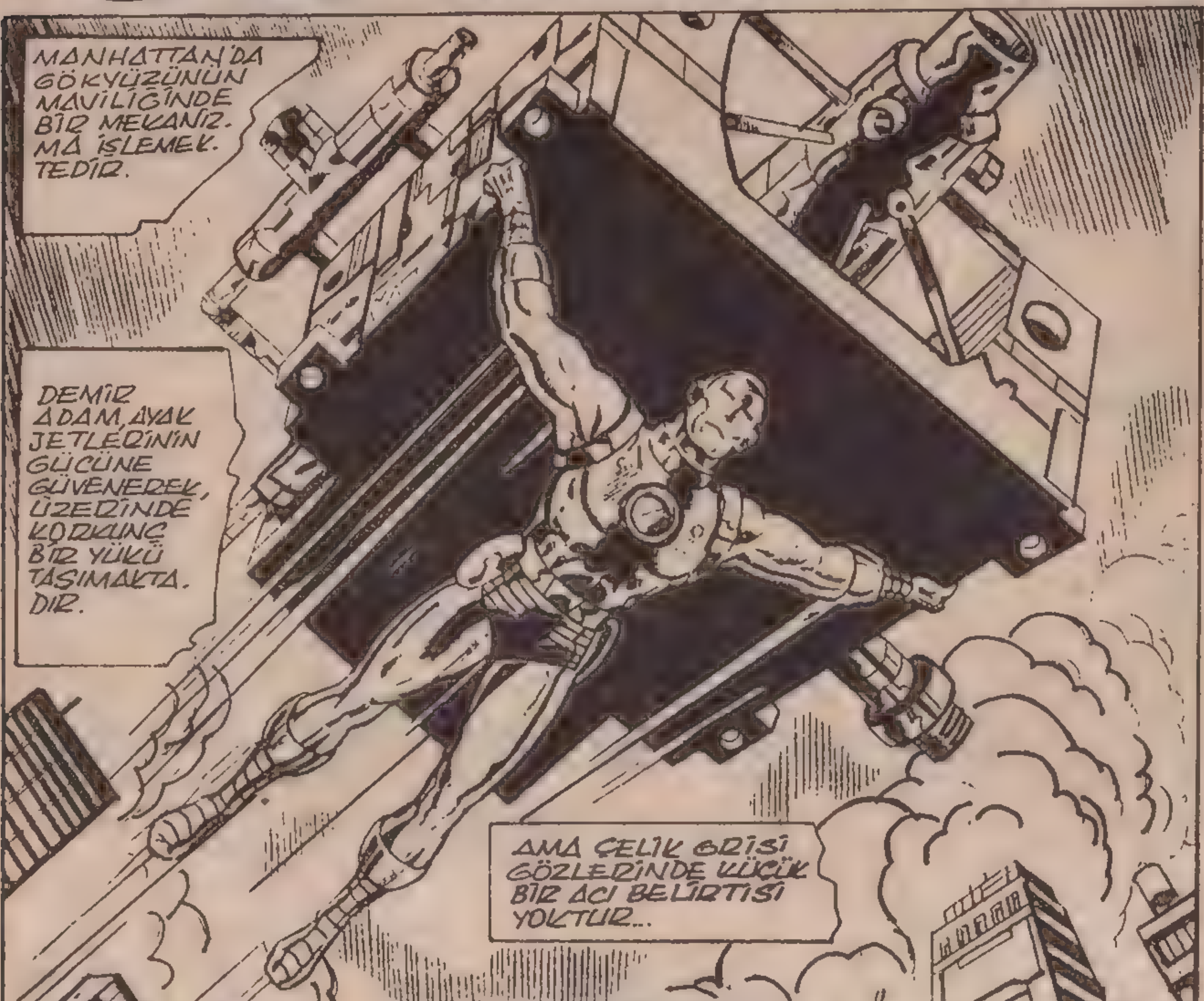

Demir Adam NO:84 Copyright © 1976 by MARVEL COMICS GROUP, Marvel Entertainment Group, Inc. Copyright © 1989. 'Bu dizinin Türkiye'de ve Türkçe konuşulan ülkelerde kitap ve dergi olarak yayın hakkı Alfa Yayıncılık Ltd Şti'ne verilmiştir.

İŞTE HASTANE! UMARIM GEÇ KALMADIM!
HAPPY'NİN YARALANMASI, BENİM HATAMDI!
EĞER BENİ TAKLİT ETMESİNİ SÖYLESEYDİM, BU OLMAZDI...*
EMERGENCY
*AYRINTILAR 82. SAYIDA.
YO... ŞİMDİ BUNLARI DÜŞÜNMEMELİYİM. ZAYIFLATICIYI YETİŞTİRMELİYİM...
DEMİR ADAM! ŞÜKÜR, GELEBİLDİN!
BEN DR. RİTTER. HAGAN'IN AMELİYATINI YAPACAĞIM.
TANIŞTIĞIMIZA SEVİNDİM, DOKTOR. ELİNİZİ SIKMAK İÇİN BUNU YERE KOYABİLİR MİYİM?
ELBETTE, DEMİR ADAM. ZAMAN ÖNEMLİ.
LÜTFEN BENİ İZLEYİN.
"HEMEN, DOKTOR!"
BİR KAÇ DAKİKA SONRA...
ALLAH'TAN FAZLA İŞİMİZ KALMADI.
TONY STARK, BUNU İYİ DİZAYNLADI...
YALNIZCA GÜÇ KAYNAĞIYLA BİRLEŞTİRMEK YETERLİ...
"STARK'IN KENDİSİ NEREDE?"
BURADA OLACA. BANA SÖZ VERMİŞTİ...
ONSUZ BAŞLAYAMAYIZ!
ÜZÜLMEYİN, BİR KAÇ SANİYE İÇİNDE GELİR.
ŞİMDİ İZNİNİZLE...
ZIRHLI İNTİKAMCI HEMEN YOLA KOYULUP...
GİYSİ DEĞİŞTİRMELİYİM!

PEPPER...ZAVALLI KIZ AMBULANSLA GELDİĞİNDEN BERİ HASTANEDE...
NASIL BİRLİKTE KALMAYI BECERDİ?
SELAM, PEPPER.
SELAM, BAY STARK.
BAY STARK MI? NE O? NE BU CİDDİYET BÖYLE?
Bİ...BİLMİYORUM TONY! NE OLUR, KONUŞTURMA BENİ...!
HEP HAPPY'E, SANA YARDIM EDERKEN, NE OLDU. BUNU DÜŞÜNDÜM. BÖYLE YIKILMA ŞEKLİ...*
* GEÇEN SAYI...
DOKTORLAR İÇ KANAMADAN SÖZEDİYORLAR, TONY..!
DEMİR ADAM'I İZLERKEN DÜŞTÜĞÜNDE OLMUŞ.*
HEPSİ SENİN YÜZÜNDEN, TONY!
* 82. SAYIDA...
SAKIN OL, PEP. BU BİR ŞEYİ ÇÖZMEZ.
SAKIN OLMA? KOCAM ÖLÜYOR, TONY..!
HAPPY!?!
S..SELAM, PEP..
ÜZÜLME SEVGİLİM, İYİLEŞECEKSİN. BİRLİKTE YAŞLANACAĞIZ.
OO..ÇİRKİN BİRİYLE ÖMÜR BOYU, HA? OLAMAZ!
BU SENİN İÇİN ÇEKİLMEZ OLUR, CANIM.
BİRBİRLERİNİN KORKUSUNU YATIŞTIRMAĞA ÇALIŞIRLAR BİR SÜRE...
AMA ELLERİ BİRLEŞTİĞİNDE, HAPPY GERÇEK DUYGULARINI ELLERİYLE YANSITIR...

VE TEKERLEKLER HAPPY'İ AMELİYATHANEYE TAŞIR.
ZAYIFLATICIYI ÜÇ MİLİMETRE DAHA İNDİRİN...
ODAK KESİN OLMALI!
YO...TONY! BU KORKUNÇ ŞEYİ ONUN ÜZERİNDE DENEYEMEZSİNİZ!
ONU HER KULLANIŞINDA, BİR SALDIRI SANA DÖNDÜ!
YİNE ÖYLE OLACAK!
BAŞKA YOLU YOK...
ONU KULLANMAZSAK, HAPPY ÖLÜR, PEPPER!
ÜZÜLME, PEP. BAZI DEĞİŞİKLİKLER YAPIP, YAN ETKİLERİNİ EN AZA İNDİRGEDİM!
HAPPY'NİN YAŞAMI O ALETE BAĞLI...
ŞANS DİLEYİP, BEKLEYELİM...!
PEPPER, GÖZYAŞLARI ARASINDA AMELİYATI İZLER...
...VE AMELİYAT BAŞLAR!
DAKİKALAR GEÇER...
ZAMAN GEÇMEK BİLMEZ...
VE SONUNDA...
HER ŞEYİ YAPTIK...
ARTIK ŞANSINA...!

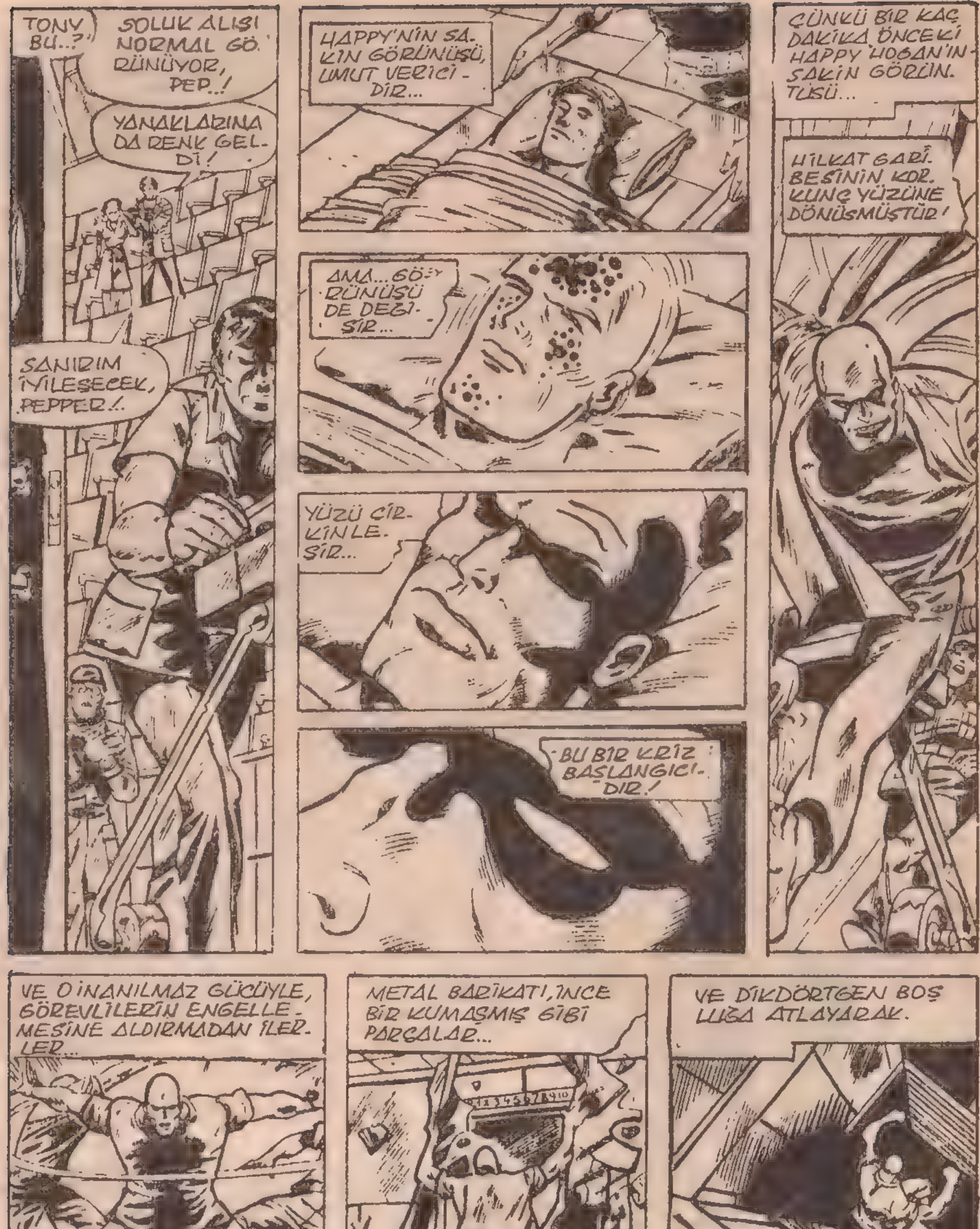
TONY BU...?
SOLUK ALIŞI NORMAL GÖRÜNÜYOR, PEP..!
YANAKLARINA DA RENK GELDİ!
SANIRIM İYİLEŞECEK, PEPPER!..
HAPPY'NİN SAKİN GÖRÜNÜŞÜ, UMUT VERİCİDİR...
AMA... GÖRÜNÜŞÜ DE DEĞİŞİR...
YÜZÜ ÇİRKİNLEŞİR...
BU BİR KRİZ BAŞLANGICIDIR!
ÇÜNKÜ BİR KAÇ DAKİKA ÖNCEKİ HAPPY HOGAN'IN SAKİN GÖRÜNTÜSÜ...
HİLKAT GARİBESİNİN KORKUNÇ YÜZÜNE DÖNÜŞMÜŞTÜR!
VE O İNANILMAZ GÜCÜYLE, GÖREVLİLERİN ENGELLEMESİNE ALDIRMADAN İLERLER...
METAL BARİKATI, İNCE BİR KUMAŞMIŞ GİBİ PARÇALAR...
VE DİKDÖRTGEN BOŞLUĞA ATLAYARAK.
...GÖZDEN KAYBOLUR!

SONRA...
BİRŞEYLER OLU-YOR...PERSONEL TELAŞ İÇİN-DE!
'VE ŞU...HAPPY'İ AMELİYAT EDEN DOKTORLARDAN BİRİ..!
BAĞIŞLAYIN, DOK-TOR...NE OLDU?
300-350
NE?
PANİK YARATMAMAK İ-ÇİN GİZLİYORUZ. AMA Sİ-ZE SÖYLEYEBİLİRİZ, BAY STARK...
BAY HOGAN... GARİP BİR DEĞİ-ŞİM GEÇİRDİ VE HASTANEDEN KAÇTI!
OH..!.. KORK-TUĞUM BAŞI-MA GELDİ!
DOKTORU ZIRHLI MU-HAFIZINI GÖNDERE-CEĞİNE TEMİN EDEN TONY, PEPPER'İ DE TESELLİ EDER...
FABRİKA-YA GİT, PEPPER.
ONDAN UZAK DURMALI-SIN!
SENİ KULLAN-MASINA İZİN VERE-MEM!
ONA ZARAR VERMEZ Mİ?
ZARAR GÖRMEYE-CEK, PEP. SÖZ VERİYORUM!
KEŞKE SÖYLEDİ-ĞİM GİBİ KOLAY OLSA...
HAPPY'NİN TÜM MEKANİZMASI DEĞİŞTİ. BEYİN-SİZ BİR HAYVAN-'DAN FARKI YOK!
DOĞRU YÖN-LENDİRMEYLE YAKALANABİ-LİR!
İKİ KEZİNDE DE ONU YAKA-LAYIP, ZAYIFLA-TICIYLA NOR-MAL HALİNE GETİREBİL-DİM..*
3 VE 76. SA-YILAR...
BAKALIM BU KEZ DE BAŞA-RABİLECEK MİYİM?
SNICK!
İKİLEM VE KARAR SIZLIK A-NI...

YÜZLERCE MASUM HASTANIN YAŞAMINA MAL OLABİLİR Mİ?
DEMİR ADAM BUNLARI DÜŞÜNÜRKEN...
BİZ İRLANDALI ARAŞTIRMACININ ESKİ BİR DOSYAYA UZANDIĞI POLİS MERKEZİNE DÖNELİM...
SANA YÜZLERCE KEZ BAKTIM...
AMA KAÇIRDIĞIM BİRŞEYLER OLMALI! TONY STARK'IN PİS BİR KATİL OLDUĞUNU KANITLAYACAK BİR ŞEY...
AH, KEVIN MİLAD. ONU ŞU PLAYBOYLA NASIL KARIŞTIRIRSIN?
BU DÖKÜMANLARIN, MUHAFIZI OLDUĞUN FABRİKANIN YÜKSELMESİNE İLİŞKİN SÖYLEDİKLERİNE BOŞ VER..!
ÖLÜMÜNÜN SORUMLUSU, TONY STARK'TIR! İNANIYORUM!*
OFFICIAL DEPARTMENT
INVESTIGATORY
UMARIM BİR DOSTUNUN DOSYANA BURNUNU SOKMASINA KIZMAZSIN, MICHAEL...
* 46. SAYI.
AMA MADEM Kİ KARDEŞİNİN ÖLÜMÜYLE İLGİLİ ARAŞTIRMAYA BULAŞTIM, GERÇEK ŞU:
ÖLÜMÜNE NEDEN OLAN, MUHAFIZ GİYSİLERİNİN DEĞİŞKEN ETKİLERİYDİ..!
KARDEŞİN DE BU TEST EDİLMEMİŞ GİYSİYİ GİYDİĞİNDE, ALDIĞI RİSKİ ANLADI...
ZIRHI MI SUÇLAYACAĞIZ YANİ? HA?
NEYSE, MİCHAEL O'BRİAN'IN YANLIŞ ÖÇ DUYGUSUNU SONRA ELE ALIRIZ.
DEMİR ADAM BU İŞTEN SAĞ ÇIKARSA...
BAY STARK OLAYI ANLATTI, DOKTOR..
YERİNİ BULDUNUZ MU?
GÜVENLİK GÜÇLERİMİZ İZİNİ BULAMADI!
AMA ALT KATLAR ARAŞTIRILMADI.
DEMİR ADAM... STARK'IN ÖZEL MUHAFIZI YANİ!
KATİL, TONY STARK'TIR!
ÖLECEĞİM GÜNE DEK SÜRSE BİLE..!
BUNU KANITLAYACAĞIM!

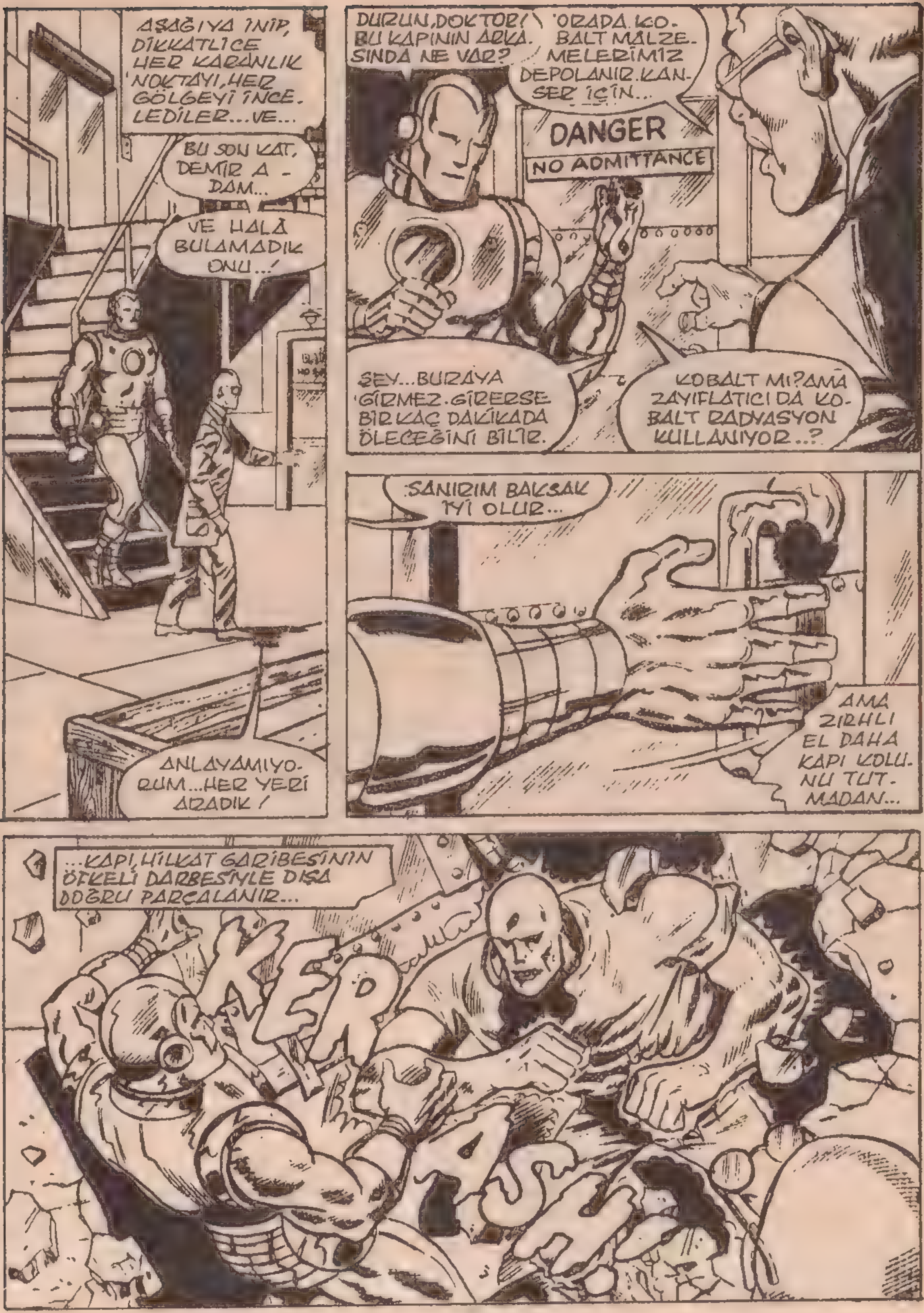
AŞAĞIYA İNİP, DİKKATLİCE HER KARANLIK NOKTAYI, HER GÖLGEYİ İNCELEDİLER... VE...
BU SON KAT, DEMİR ADAM...
VE HALÂ BULAMADIK ONU...!
ANLAYAMIYORUM... HER YERİ ARADIK!
DURUN, DOKTOR! BU KAPININ ARKASINDA NE VAR?
ORADA KOBALT MALZEMELERİMİZ DEPOLANIR. KANSER İÇİN...
DANGER
NO ADMITTANCE
ŞEY... BURAYA GİRMEZ. GİRERSE BİRKAÇ DAKİKADA ÖLECEĞİNİ BİLİR.
KOBALT MI? AMA ZAYIFLATICI DA KOBALT RADYASYON KULLANIYOR..?
SANIRIM BAKSAK İYİ OLUR...
AMA ZIRHLI EL DAHA KAPI KOLUNU TUTMADAN...
...KAPI, HİLKAT GARİBESİNİN ÖFKELİ DARBESİYLE DIŞA DOĞRU PARÇALANIR...
KERRASH

HİLKAT GARİBESİNİN BEYNİNDE KORKUNÇ BİR ANI CANLANIR...
VE HAYVANİ BİR SIÇRAYIŞLA DEMİR ADAM'I YAKALAYIP, MENGENE GİBİ SIKIŞTIRIR...
BENİ TANIYOR. GEÇMİŞTE ONA KARŞI OLDUĞUMU ANLADI...AH!
ONUN İÇİN SALDIRDI BANA!
UZUN ZAMANDIR BU DEPODAYDI... PARLIYOR!
ÖLÜMCÜL KOBALT ENERJİSİNİ EMMİŞ!
İÇİNDEKİ ENERJİ İZİN VERSEYDİ, NÜKLEER BOMBANIN ZORLAMASIYLA PATLAYACAKTI!
ORADA DURUP BAKMA, RITTER! YUKARI ÇIKIP, HASTANEYİ BOŞALT!
KIPIRDA! GECİKTİĞİN HER SANİYE, BİRİNİN YAŞAMINA MAL OLACAK!
OH.. BİRDEN TAKTİK DEĞİŞTİRDİ..!
ZIRHIMI PARÇALAYACAĞINA, BENİ HAVAYA KALDIRIYOR!
TABİİ... BENİ DUVARA ÇARPMAK İÇİN, YETERLİ MANEVRA GÜCÜ İSTİYOR!
ZIRHIM BENİ KORUDU..!
BFFAAM
AMA DUVAR VE HASTANENİN LAĞIM SİSTEMİ PARÇALANDI!

VE PARLAK GLADYATÖR, KOKUŞMUŞ SULARDA...
BOĞMAYA ÇALIŞIYOR!
PARMAKLARINI GÖZLERİME SOKMAĞA ÇALIŞIYOR!..
SU, MASKIMIN İÇİNE AKIYOR!
EĞER HEMEN KURTULAMAZSAM...
BAŞARDIM! ONU İTEBİLDİM!
BU DA MASKEMİ KURUTMAK VE KALKMAK İÇİN ZAMAN KAZANDIRIR...
ŞİMDİ AVANTAJLIYIM. İTİCİ IŞINIMLA ONU VURABİLİRİM!
AMA...YAPAMAM! HAYVANİ VÜCUDUN BANA KARŞI KOYUP KOYMADIĞINI BİLMİYORUM!..
BANA BAKIYOR. TANIYACAK MI ACABA?
UH! YANLIŞ TAHMIN, STARK!
YALNIZCA GÜÇ PATLAMASI İÇİN YETENEĞİNİ GELİŞTİRDİ!
SKRAK
DOST YA DA DÜŞMAN...DAHA ÇOK DÜŞÜNEMEM!
KARŞI SALDIRIYA GEÇİP, ONU HASTANEDEN UZAKLAŞTIRMALIYIM!..

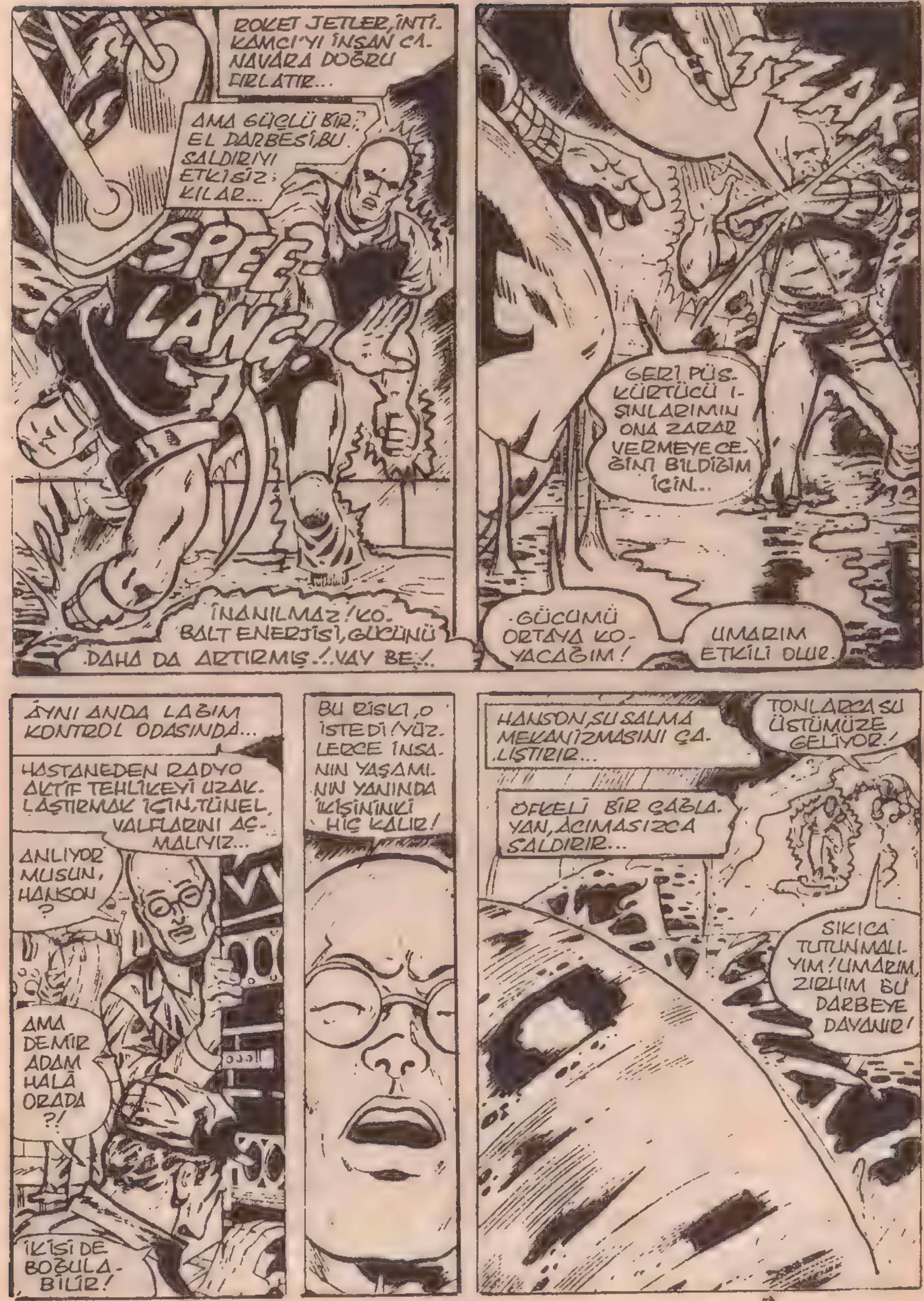

ROKET JETLER, İNTİKAMCI'YI İNSAN CANAVARA DOĞRU FIRLATIR...
AMA GÜÇLÜ BİR EL DARBESİ, BU SALDIRIYI ETKİSİZ KILAR...
SPEE-LANG!
İNANILMAZ! KOBALT ENERJİSİ, GÜCÜNÜ DAHA DA ARTIRMIŞ...! VAY BE...!
ZZAK!
GERİ PÜSKÜRTÜCÜ IŞINLARIMIN ONA ZARAR VERMEYECEĞİNİ BİLDİĞİM İÇİN...
GÜCÜMÜ ORTAYA KOYACAĞIM!
UMARIM ETKİLİ OLUR.
AYNI ANDA LAĞIM KONTROL ODASINDA...
HASTANEDEN RADYO AKTİF TEHLİKEYİ UZAKLAŞTIRMAK İÇİN, TÜNEL VALFLARINI AÇMALIYIZ...
ANLIYOR MUSUN, HANSON?
AMA DEMİR ADAM HALA ORADA?!
İKİSİ DE BOĞULABİLİR!
BU RİSKİ, O İSTEDİ! YÜZLERCE İNSANIN YAŞAMININ YANINDA İKİSİNİNKİ HİÇ KALIR!
HANSON, SU SALMA MEKANİZMASINI ÇALIŞTIRIR...
TONLARCA SU ÜSTÜMÜZE GELİYOR!
ÖFKELİ BİR ÇAĞLAYAN, ACIMASIZCA SALDIRIR...
SIKICA TUTUNMALIYIM! UMARIM, ZIRHIM BU DARBEYE DAYANIR!

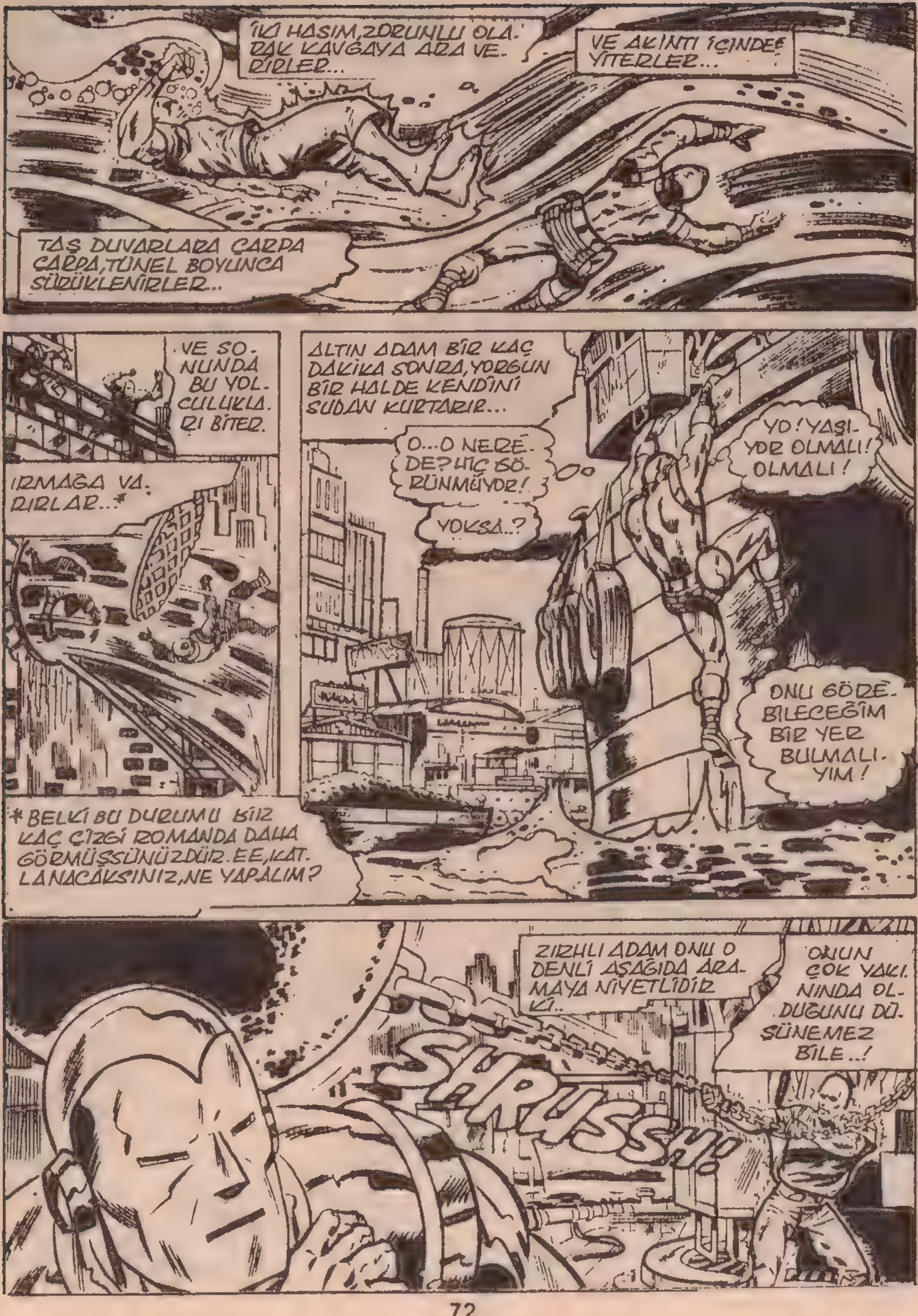

İKİ HASIM, ZORUNLU OLARAK KAVGAYA ARA VERİRLER...
VE AKINTI İÇİNDE YİTERLER...
TAŞ DUVARLARA ÇARPA ÇARPA, TÜNEL BOYUNCA SÜRÜKLENİRLER..
VE SONUNDA BU YOLCULUKLARI BİTER.
IRMAĞA VARIRLAR..*
ALTIN ADAM BİR KAÇ DAKİKA SONRA, YORGUN BİR HALDE KENDİNİ SUDAN KURTARIR...
O...O NEREDE? HİÇ GÖRÜNMÜYOR!
YOKSA..?
YO! YAŞIYOR OLMALI! OLMALI!
ONU GÖREBİLECEĞİM BİR YER BULMALIYIM!
* BELKİ BU DURUMU BİR KAÇ ÇİZGİ ROMANDA DAHA GÖRMÜŞSÜNÜZDÜR. EE, KATLANACAKSINIZ, NE YAPALIM?
ZIRHLI ADAM ONU O DENLİ AŞAĞIDA ARAMAYA NİYETLİDİR Kİ..
ONUN ÇOK YAKININDA OLDUĞUNU DÜŞÜNEMEZ BİLE..!
SHRUSSH!

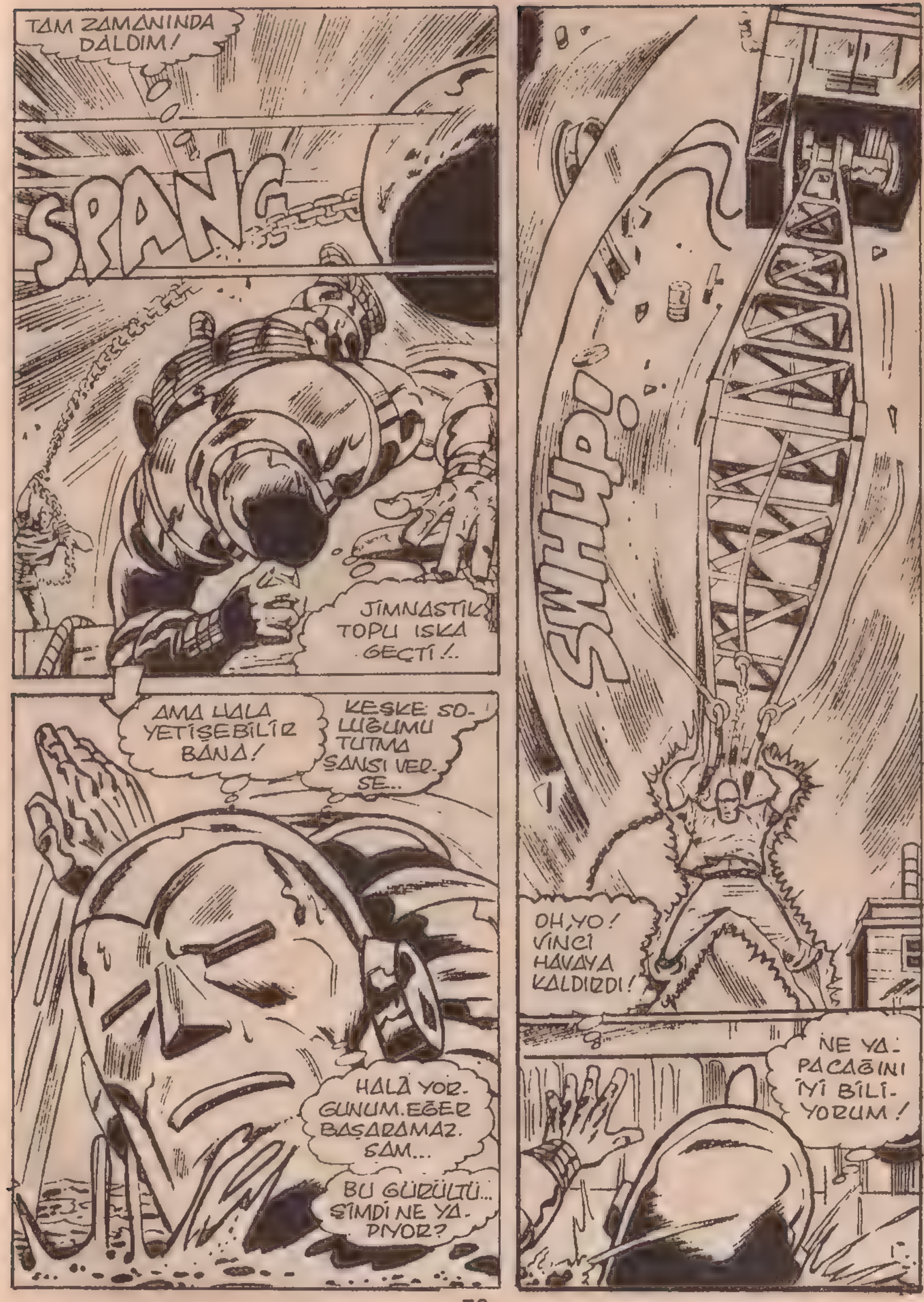
TAM ZAMANINDA DALDIM!
SPANG
JİMNASTİK TOPU ISKA GEÇTİ!..
SWHUP!
AMA HALA YETİŞEBİLİR BANA!
KEŞKE SOLUĞUMU TUTMA ŞANSI VERSE..
HALA YORGUNUM. EĞER BAŞARAMAZSAM...
BU GÜRÜLTÜ... ŞİMDİ NE YAPIYOR?
OH, YO! VİNCİ HAVAYA KALDIRDI!
NE YAPACAĞINI İYİ BİLİYORUM!

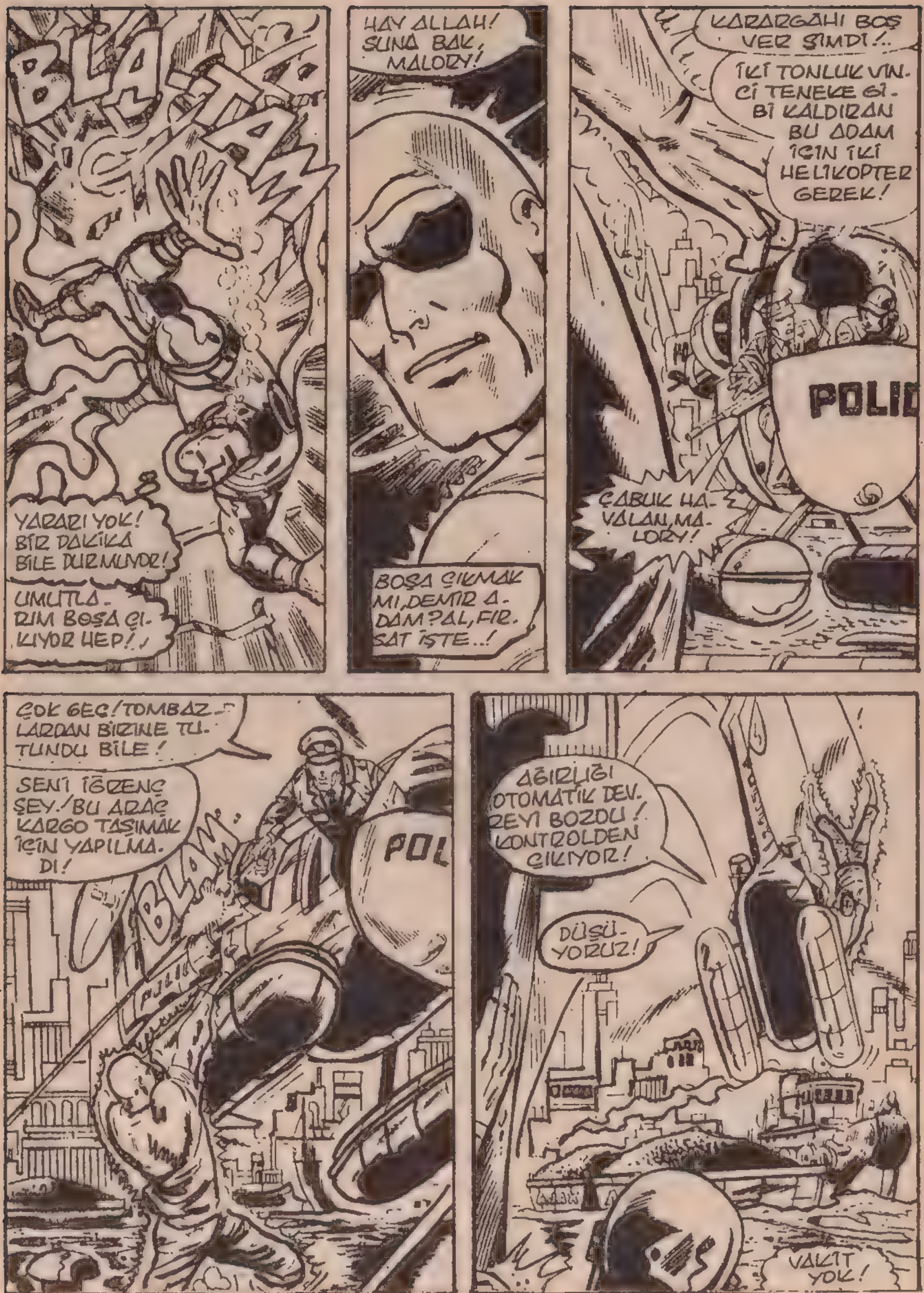
BLA-TAM
YARARI YOK! BİR DAKİKA BİLE DURMUYOR!
UMUTLARIM BOŞA ÇIKIYOR HEP!..
HAY ALLAH! ŞUNA BAK, MALORY!
BOŞA ÇIKMAK MI, DEMİR ADAM? AL, FIRSAT İŞTE..!
KARARGAHI BOŞ VER ŞİMDİ!..
İKİ TONLUK VİNCİ TENEKE GİBİ KALDIRAN BU ADAM İÇİN İKİ HELİKOPTER GEREK!
ÇABUK HAVALAN, MALORY!
ÇOK GEÇ! TOMBAZLARDAN BİRİNE TUTUNDU BİLE!
SENİ İĞRENÇ ŞEY! BU ARAÇ KARGO TAŞIMAK İÇİN YAPILMADI!
BLAM!
AĞIRLIĞI OTOMATİK DEVREYİ BOZDU! KONTROLDEN ÇIKIYOR!
DÜŞÜYORUZ!
VAKİT YOK!

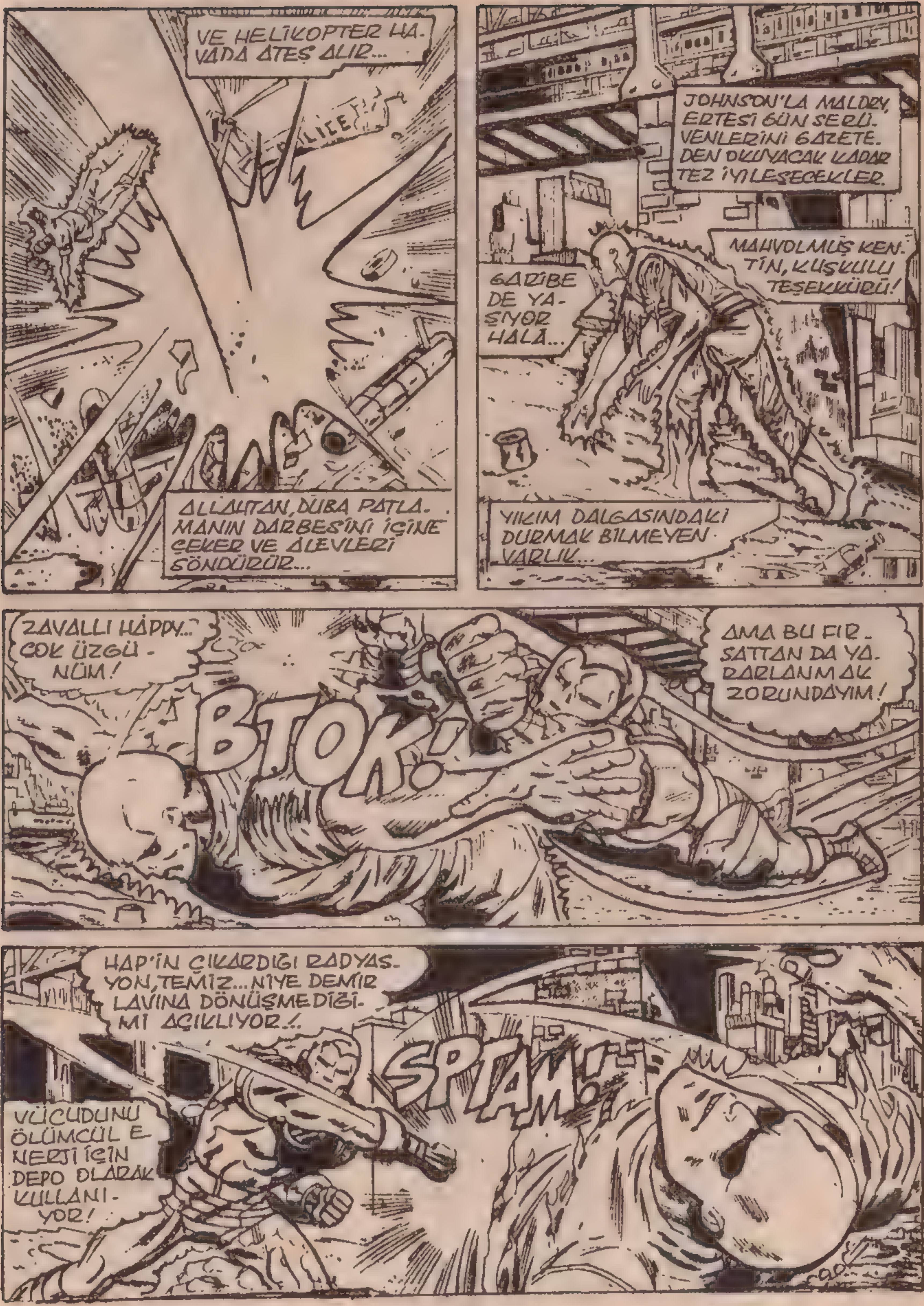
VE HELİKOPTER HAVADA ATEŞ ALIR...
ALLAHTAN, DUBA PATLAMANIN DARBESİNİ İÇİNE ÇEKER VE ALEVLERİ SÖNDÜRÜR...
JOHNSON'LA MALORY, ERTESİ GÜN SERÜVENLERİNİ GAZETEDEN OKUYACAK KADAR TEZ İYİLEŞECEKLER.
GARİBE DE YAŞIYOR HALA...
MAHVOLMUŞ KENTİN, KUŞKULU TEŞEKKÜRÜ!
YIKIM DALGASINDAKİ DURMAK BİLMEYEN VARLIK...
ZAVALLI HAPPY... ÇOK ÜZGÜNÜM!
BTOK!!
AMA BU FIRSATTAN DA YARARLANMAK ZORUNDAYIM!
HAP'İN ÇIKARDIĞI RADYASYON, TEMİZ... NİYE DEMİR LAVINA DÖNÜŞMEDİĞİMİ AÇIKLIYOR!..
SPTAM!!
VÜCUDUNU ÖLÜMCÜL ENERJİ İÇİN DEPO OLARAK KULLANIYOR!

ONU AŞAĞILAYIP, ENERJİ PATLAMASI YAPMASINI SAĞLAMALIYIM!
HAYLİ ENERJİYE SAHİP OLDUĞUNU BİLİYORUM!
TCHAK
SPAK
SALDIR, KAHROLASI!
SALDIR!
YARARI YOK! SALDIRMAK YERİNE GERİLİYOR.. KULEYE TIRMANIYOR!
SON İKİ PATLAMA, DEVRELERİMİ KURUTTU. AYAK JETLERİM ÇALIŞMIYOR!
PEŞİNDEN TIRMANMALIYIM...
BÖYLECE VAHŞİ CANAVAR KULENİN ÜSTÜNDE YÜKSELİR...
ARKASINDAN DA DEMİR ADAM GELMEKTEDİR...
SONUNDA TEPEYE ÇIKAR...
İKİ KORKUNÇ YARATIK, SESSİZCE BİRBİRLERİNİN ÜSTÜNE ATILIRLAR. ÇIKAN TEK SES, DEMİRİN FISILTISI...
VE CANAVARIN HOMURTULARIDIR.
DEMİR ADAM DİKKATLİ DAVRANARAK, RAKİBİNİN SERT DÜŞMEMESİ İÇİN VURMAMAKTADIR...

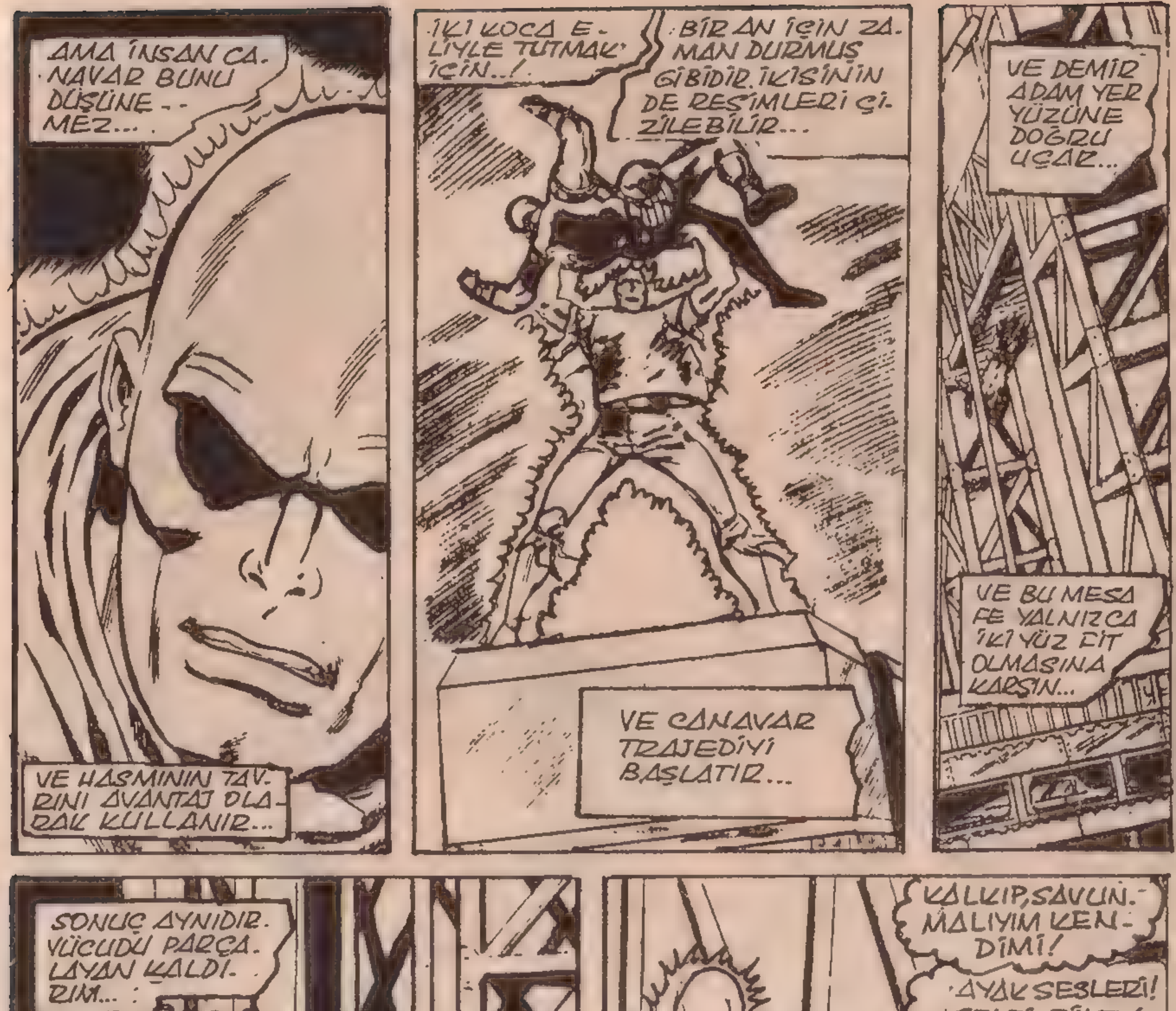
AMA İNSAN CANAVAR BUNU DÜŞÜNEMEZ...
VE HASMININ TAVRINI AVANTAJ OLARAK KULLANIR...
İKİ KOCA ELİYLE TUTMAK İÇİN..!
BİR AN İÇİN ZAMAN DURMUŞ GİBİDİR. İKİSİNİN DE RESİMLERİ ÇİZİLEBİLİR...
VE CANAVAR TRAJEDİYİ BAŞLATIR...
VE DEMİR ADAM YERYÜZÜNE DOĞRU UÇAR...
VE BU MESAFE YALNIZCA İKİ YÜZ FİT OLMASINA KARŞIN...
SONUÇ AYNIDIR. VÜCUDU PARÇALAYAN KALDIRIM...
=INGH= İYİ Kİ BAŞIMI KORUYUP, OMUZLARIMIN ÜSTÜNE DÜŞTÜM!
AMA ZIRHIMA KARŞIN BELKEMİĞİM KIRILDI!.
KWAM
KALKIP, SAVUNMALIYIM KENDİMİ!
AYAK SESLERİ! GELDİ BİLE..!

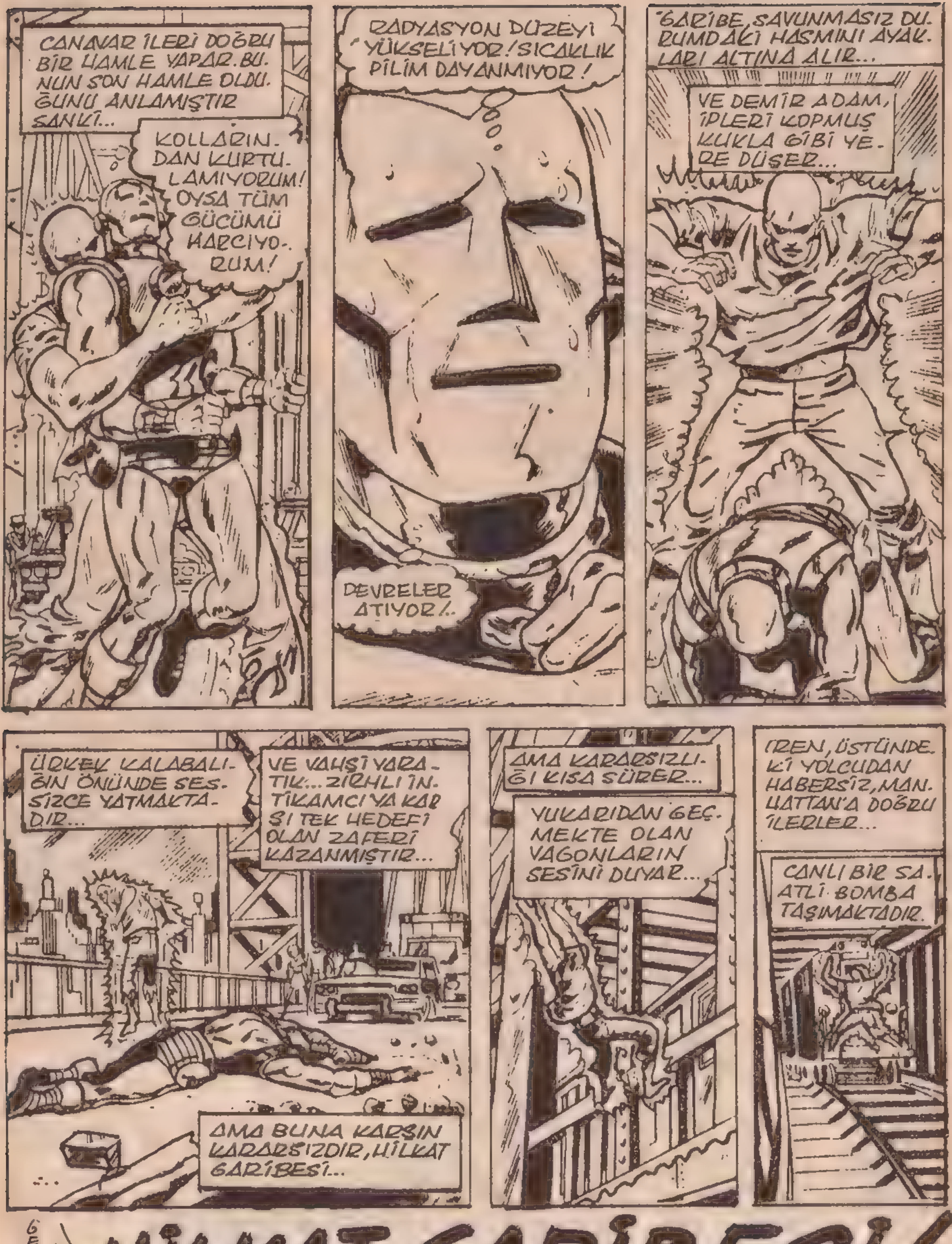

GELECEK SAY HİLKAT GARİBESİ!

TENEKE-KAFA

Merhaba;

Benim adım Kozan Demircan. Yayınlarınızı 1981'den beri takip ediyorum.KA ve FD sayesinde sizle daha iyi tanıştım.Demir Adam'ı Marvel Yayınlarının bıraktığı yerden devam etmenize çok sevindim,size gerçekten çok teşikkür ederim.Sizden şu yada bu şekilde hiçbir çizgi romanı istemiyorum, çünkü hangi yayınları yayınlayacağınıza ancak siz karar verirsiniz.Yine de okuyucu isteklerini dikkate aldığınızın farkındayım. Benim öğrenmek istediğim şu;FD ve KA'nın yeni maceralarını yayınlayacak mısınız? Demir Adam'ı 20.sayıdan sonra kesecekmisiniz? Bir de ayıp olmazsa bir sorum var,neden FD,KA kesildi.Bunun mali bir külfet olduğunu sanmıyorum, çünkü hemen arkasında üç değişik yayın soktunuz. Yanlış anlamayın onlarda çok güzel.Birini (Sevimli Üçlü) bende takip ediyorum ama bu soruda aklımda çıkmıyor.Acaba Marvel Comics Group'la bir anlaşmazlık mı oldu? Mektubumu dikkate alır ve yayınlarsanız inanın ki çok sevinirim.Teşekkürler.

Kozan DEMİRCAN
Ömerpaşa Sk.Fevzibey Apt. No:19
Göztepe - İSTANBUL

Sevgili Kozan;

Seni Demir Adam Kulübüne üye yaptık.Hediyeni gönderdik.Demir Adam'ı 20. sayıda kesmek niyetinde değiliz.Satışı iyi olan her yayını sürdürürüz.KA ve FD'nin kesilmesi sebebi:Satıştan arta kalan iadelerin eritilmesi sonra yeniden yayına devam edilmesi gerekti.Çünkü iadesi yüksekti.Sanıyoruz tekrar daha başka bir düzende bu iki yayını sizlere vereceğiz,kısa bir süre sonra sürprizlerimiz gelecek.Siz yayınlarımızı takip etmeye bekın sevgiler.
ALFA

****

Sayın Alfa Yetkilileri;

Mektubuma yayınlarınızda gösterdiğiniz kaliteli ve başarıdan dolayı sizi kutlayarak başlıyorum.Yayınına yeni başaladığınız Demir Adam gerçekten çok güzel Ama okuyucularınız öncüleri Marvel Yayınları adı altında çıkan ve bir süre sonra yayını durdurulan bu dizinin Alfa$ya geçişi hakkında bir açıklama bekliyorlar.Bir Alfa hayranı olduğum halde sizlere hemen hemen hiç yazmadım.Fakat şundan emin olun ki ben ve arkadaşlarım daima sadık bir Alfa okuyucusu olarak kalacağız. Yayınlarınızın tümünde gerçekleştirdiğiniz basarıyı Demir Adam'da da sürdüreceğinizden kuşkum yok.Ne gariptir ki elime hiç Iron Man orijinali geçmedi ama kısa sürede bu yeni dizi üzerinde de tecrübe sahibi olacağımızdan eminim.Bu cıvıl cıvıl Alfa dünyasında biz öğrencilere ayın 1 ve 15'nin yazılı günlerine rastlamamasını dilemek kalıyor.Şimdi sizlere bazı sorularım olacak:1) Amerika'daki Marvel dergilerinde bulunan Bullpen Bulletins benzeri bir köşe açabilir misiniz? 2) Marvel Yayınları çıkardığı Marvel'lerden Demir Adam haricinde bir yayınınız olacak mı? Ayrıca editörlüğünü Archie Goodwin'in yaptığı Marvel Epic Comics'ten ya da diğer Marvel'lerden çıkartmayı düşündükleriniz var mı? 3)Adresime broşür göndermenizi rica ediyorum. Adımı ve adresimi bilgisayarınıza kaydeder misiniz? Yanıtlar için şimdiden teşekkürler.

M.Türker ERŞEN
Hızırreis Sk Ufuk Apt No: 12 Daire:9
Bahçelievler - İSTANBUL

Sevgili Mustafa Türker;

Yayınevimize gösterdiğin ilgiye teşekkür ederiz. Demir Adam'ın yayınına başka bir yayınevi'nin bıraktığı yerden başlamamızın sebebi:Okuyucularımıza hizmet!Evet birçok okuyucumuz konunun ne olduğunu daha anlamaya başladılar ve yayın kesildi.Biz de Amerika'dan bu yayının telifini alarak çıkarttık.1) Teneke Kafa köşemizde okuyucularımıza duyurularımızı iletiyoruz. 2) Olacak,sürprizlerimiz sürecek.3) Adresimiz bilgisayarımıza kayıt edildi Adresinize broşür gönderildi.Biz de teşekkür ederiz.

****

Sayın Alfa Yetkilileri;

Conan dizisinin uzun zamandan beri okuyucusuyum. Ben sizlere teşekkür etmek istiyorum,çünkü Demir Adam Conan Grafik Dizisi gibi yeni eserler çıkardınız, ayrıca bundan önce yolladığım bir iki Conan çizimini de derginizde yayın-

lanmış gördüm bu beni çok mutlu etti.Aslında ben sizlere bu mektubu şunun için yazıyorum.Ben ileride ressam olacam hatta siz şu yazıyı okurken ben MSÜ.Güzel Sanatlar Akademisi'nin ön kayıtlarını yaptırmış bulunacam.Benim resim yeteneğimi sizler ortayı çıkardınız,nasıl mı? Şöyleki bundan üç dört sene evvel Conan resimleri yapardım. Bunları Lise birde resim hocama gösterdim çok beğendi.O günden beri resim yapıyorum.Bir de yarışmaya katıldım,bu yarışmayı Resim ve Heykel Müzesi düzenledi fakat ben dereceye giremedim.Şimdi Tekel Genel Müdür'lüğünün düzenlediği yarışmaya katılacam. Bunu size borçluyum.Bütün Alfa yetkililerine teşekkürler

Metin ŞEREMET

Sevgili Metin;

Güzel dileklerine teşekkürler.Mektubunla gururlandık. Umarız ileride başarılı bir ressam olursun.Resmini Conan140'da görebilirsin.
ALFA

****

Değerli Alfa Yayınları;

Yeni çıkarmaya başladığınız Demir Adam'ın sonundaki Teneke Kafa ilanınızı görünce ben de bu dergiye yeni bir mektup yazmaya karar verdim.Uzun bir süredir size mektup yazmamıştım.Bu yüzden size sormak istediğim sorular epey birikti,umarım sizi sıkmam. Öncelikle şunu söylemeliyim ki,Alfa Yayınları I numaralı yayın kulübü durumuna gelmiştir. Ben aslında buna pek emin değildim.Ama sürekli yeni ve piyasaya göre çok ucuz kitaplar çıkarmanız beni bu k nuya getirmiştir.Şu an da ülkemizde çok az yayın kulübü (Çizgi Roman Kulubü) var.Tay yayınları,B Yayınları,Atılım Yayınevi,Red kit'i yayınlayan kulüp, eğer batmadıysa Ar Yayınları ve bir de siz.Sizin dışınızdaki tüm yayınevlerinin çıkardığı kitaplar 1300 - 1500 ve 2000 TL.Sizinkiler ise sadece 1000 TL.Conan Yeni Mac.Dizisi'nin 124.sayısında ilanınız vardı.KARAOĞLAN'la ilgili. Bunu epey bekledim,ama ardı arkası kesildi.Ben şu anda Karaoğlan'ı Tay Yayınları'ından takip ediyorum,fiyatı 1500 TL ve bu hafta 16.sayısı çıktı.Siz çıkarırsanız yine alırım. Bu arada Conan Yeni Mac. Dizisi 134.sayıda yeni yarışmanın Temmuz'da olacağı konusunda bir yazınız çıkmıştı.Neredeyse Eylül ayına giriyoruz,sizden ses seda çıkmadı.Okulların açılmasınımı bekliyorsunuz yoksa.Okullar açılınca yarışmacı sayısı kesinlikle azalacaktır.Değerli Alfa yeni yarışmanızda hediye olarak çizgi roman yaparken kullanılacak daktilo rapido kalem takımı gibi araçları veremez misiniz? Gençlik dergisiyle ilgili çalışmalarınız ne aşamada? Conan Yeni Mac.Dizisi 137. sayıda sayın Ali Kuyumcu'nun "Çizgi Roman Nasıl Çizilir" sorusuna "daha önce yayınlamıştık" diye cevap vermiştiniz.Ama ben okuyamadım.Acaba tekrar veremeniz mümkün değilmi? Şimdilik tüm Alfa'nın elemanlarına selam eder,iyi günler dilerim,hoşçakalın.

Mutlu GÜNEŞ
Hamidabat Mah 133.Sk No:1
Çine - AYDIN

Sevgili Mutlu Kardeşimiz;

Alfa Yayınları için düşüncene teşekkür ederiz.Kitap fiyatları Türkiye'de enflasyon nedeniyle artmak zorunda.Biz yine de en düşük fiyat ile piyasaya çıkarıyoruz.Çıkarabiliyoruz bunu da siz değerli okuyucularımıza borçluyuz.Kitapların tirajları maliyet ile ters orantılı.Yani yüksek tirajlı bir derginin maliyeti az tirajla oranla daha düşük.Conan, Demir Adam gibi dergilerimizi yeni 1000 TL'dan 1200 TL'ya çıkarttık ki yine de bu fiyat düşük.Bahsettiğiniz yayınevi hakkında biz bir şey bilmiyoruz.Karaoğlan yayınının uzun süreli olacağını düşünmediğimiz için vazgeçtik.Sanırız öbür yayınevide satış durumuna göre bir sonuca varacaktır.Yarışmamızı yapacağız ama daha sonra... Sen resim gönderebilirsin! Hediye olarak rapido kalem takımı verebiliriz.Sürprizlerimizi bekleyin.Başka bir sayımızda "Çizgi Roman Çizimi" ile ilgili bilgi vereceğiz.Seni kulübümüze aldık,hediyelerimizi gönderdik.
ALFA

****

BUNLARI ALDINIZ MI?

CONAN YENİ MAC.DİZİSİ SAYI:139
Boynuzlu Tanrı ve Solomon Dönüşü(Solomon Kane'i özleyenler için)

MARVEL OYUN VE BOYAMA KİTABI SAYI:4 SÜPER KAHRAMANLAR OYUN VE BOYAMA!

CONAN KOLLEKSİYON:117
Gençlik Pınarı:Larry Yakata,Gary Kwaizs.Kırmızılı Kişi:Owsley,Buscema, Chan

VEEE........

CONAN GRAFİK:2*ADALAR HAKİMİ CONAN*YAZAN:Roy Thomas.ÇİZENLER: Jhon Buscema,Danny Bulanadı, Riccardo Villamonte,Armando Gil ve Dave Simons Kapak Resmi:Doug Beekman. Bu kadar usta çizerler bir arada! SAKIN KAÇIRMAYIN.98 sayfa Büyük boy lake karton kapak.

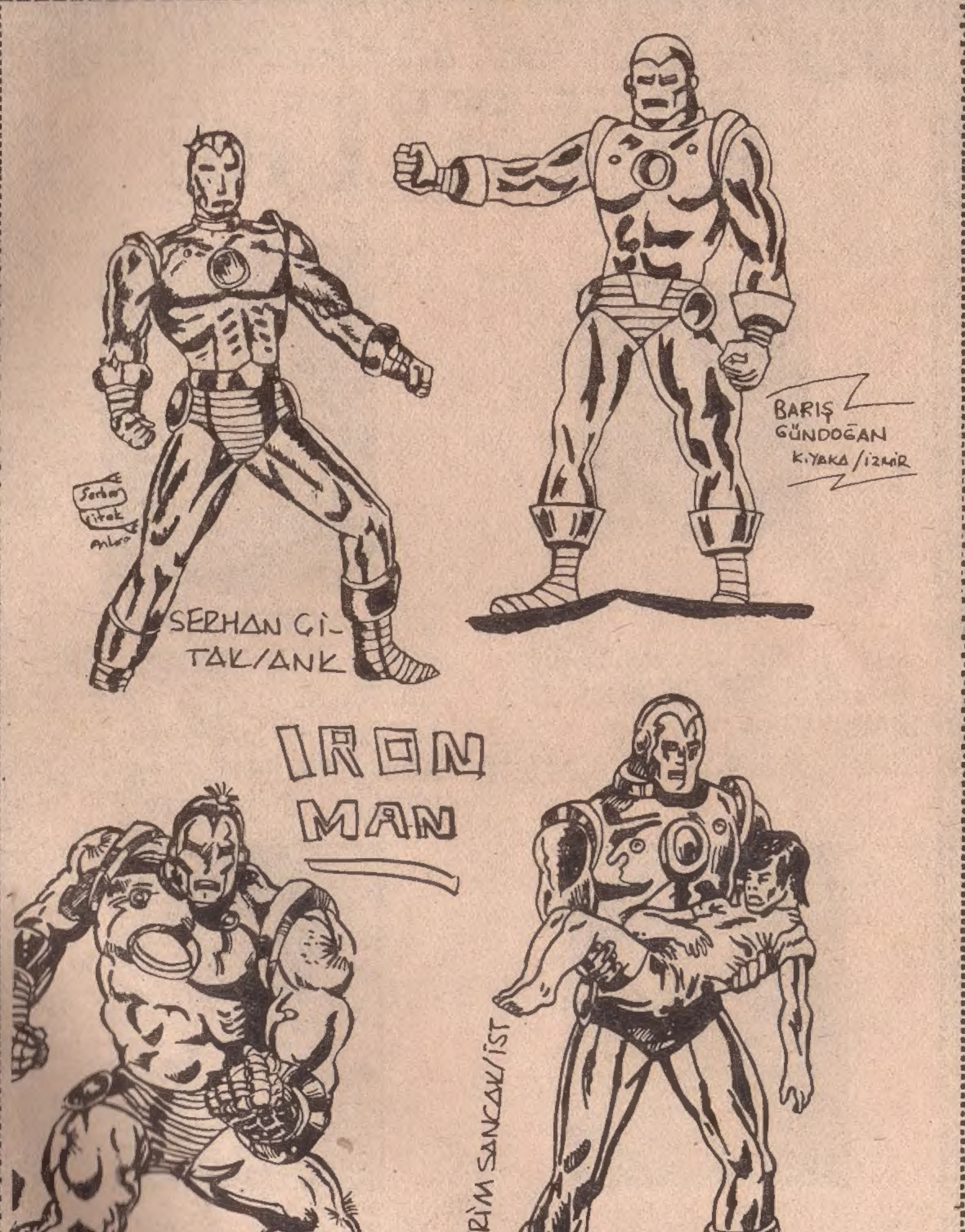
SERHAN Çİ-
TAK/ANK
BARIŞ
GÜNDOĞAN
K.YAKA/İZMİR
IRON
MAN
KERİM SANCAK/İST
İSTANBUL
KOZAN DEMİRCAN/İST.
DEMİR ADAM

DEMİR ADAM

FAN KLUBU

ÜYE 1:BARIŞ GÜNDOĞAN
ADRES:1783 SK.NO:9 D:2
KARŞIYAKA -İZMİR
HOBİ:ÇİZ.ROM.FUTB.MÜZİK

ÜYE 2:KERİM SANCAK
ADRES:SAN.MAH.SUL.SEL.
CD.GÜZEL YONCA SK N:28
LEVENT - İSTANBUL
HOBİ:RES.MÜZ.SPOR
MEŞLEK:ELEKTİRİK

ÜYE 3:ÖZGÜR ÖĞRET
ADRES:İNÖNÜ CD 185/3 D:
15 35360 İZMİR
HOBİ:ÇİZ.ROM.EDB.TV.YÜ-
RÜMEK.ROM.SENARSTLİĞİ
DOĞUM YILI: 1976

ÜYE 4:MUTLU GÜNEŞ
ADRES:HAMİDABAT CD133.
SK NO:1 ÇİNE - AYDIN
HOBİ:ÇZ.RM,FUT,M.TEN.
DOĞUM YILI:1973 LİSE ÜÇ

YI: 139
İlkel Çağların Yenilmez Savaşçısı
CONAN
000 TL
V DAHİL)
Yeni Maceralar Dizisi
ÇIKTI